మనం

/manamnews
www.manamnews.com

జనం కోసం అక్షర యజ్ఞం..

కరీంనగర్
మంగళవారం
14-11-2023
వెల. రూ.5
• సంపుటి : 7 • సంచిక : 286
పేజీలు : 8

KARIMNAGAR | HYDERABAD | NIZAMABAD | NALGONDA | MAHABUBNAGAR | WARANGAL | KHAMMAM | AMARAVATHI | TIRUPATI | KURNOOL | ELURU | VISHAKAPATNAM | ANANTHAPURAM | KADAPA

కార్తీక మాసం, మంగళవారం, తిథి. పాడ్యమి మ.02.36 వరకు, నక్షత్రం: అనురాధ, ఉ:03.23 వరకు, వర్జ్యం: ఉ.08.55-10.29 వరకు, దుర్ముహూర్తం: ఉ.08.38-09.23 వరకు, రాహుకాలం: మ.02.48-04.12 వరకు

అధికారంలోకి వస్తే అయోధ్య దర్శనం ఉచితం: అమిత్‌షా

భోపాల్, నవంబర్ 13 : మధ్యప్రదేశ్‌లో తాము అధికారంలోకి వస్తే రాష్ట్ర ప్రజలను అయోధ్య దర్శనానికి తీసుకెళతామని హామీ ఇచ్చారు. ఎలాంటి ఖర్చు లేకుండా దశలవారీగా అందర్నీ అయోధ్యకు తీసుకెళ్తాం అని చెప్పారు. ఎన్నికల మేనిఫెస్టోలనూ ఈ విషయాన్ని ప్రస్తావించినట్లు చెప్పారు. సోమవారం విదిశలో ఎన్నికల ర్యాలీ నిర్వహించారు. మధ్యప్రదేశ్లో ఎన్నికలు దగ్గరపడుతున్నాయి. నవంబర్ 15కు ప్రచారాలు ముగియనున్నాయి. ఈ నేపథ్యంలో రాజకీయ పార్టీలు ప్రచారంలో వేగం పెంచాయి. ప్రచారంలో భాగంగా కేంద్ర హోం మంత్రి అమిత్ షా కాంగ్రెస్పై నిప్పులు చెరిగారు. నేను బీజేపీ అధ్యక్షునిగా ఉన్నప్పుడు రామ మందిర నిర్మాణ తేదీ ఎప్పుడని రాహుల్ గాంధీ అడిగేవారు. ఇప్పుడు చెబుతున్నా జనవరి 22న అయోధ్యలో శ్రీరాముని విగ్రహ ప్రతిష్ట జరుగుతుంది అని అమిత్ షా అన్నారు.

సీతారామ ప్రాజెక్టుతో ఉమ్మడి జిల్లా సస్యశ్యామలం

24 గంటలు నాణ్యమైన కరెంట్ ఇస్తున్న రాష్ట్రం తెలంగాణ

అభ్యర్థుల గుణం, వారి పార్టీల చరిత్ర చూసి ఓటెయ్యాలి

ధరణితో గోల్‌మాల్‌కు ఆస్కారం లేదు

దమ్మపేట ప్రజాఆశీర్వాద సభలో సీఎం కేసీఆర్

భద్రాద్రి జిల్లాలో రెండు చోట్లా సభలు సక్సెస్

దమ్మపేట, నవంబర్ 13 (మనం న్యూస్): సీతారామ ప్రాజెకు నిర్మాణంతో ఉమ్మడి ఖమ్మం జిల్లా సస్యశ్యామలం అవుతుందని సీఎం కేసీఆర్ పేర్కొన్నారు. ఈ ప్రాజెక్టు కట్టాలని ఏ కాంగ్రెస్ నేతా ఆలోచన చేయలేదు. తమ ప్రభుత్వం ఈ ప్రాజెక్టు నిర్మాణానికి శ్రీకారం చుట్టింది. ఇప్పటికే దీని నిర్మాణం 70 శాతం పూర్తయింది. ఈ ప్రాజెక్టు పూర్తయితే ఉమ్మడి ఖమ్మం జిల్లా సస్యశ్యామలం అవుతుందని కేసీఆర్ పేర్కొన్నారు. అసెంబ్లీ ఎన్నికల్లో భాగంగా అశ్వారావుపేట బీఆర్ఎస్ అభ్యర్థి మెచ్చా నాగేశ్వరరావు విజయాన్ని కాంక్షిస్తూ దమ్మపేట మండలం మల్లారం గ్రామంలో సోమవారం నిర్వహించిన ప్రజా ఆశీర్వాద సభలో సీఎం కేసీఆర్ పాల్గొని ప్రసంగించారు. ఎన్నికలు వస్తూ ఉంటాయి, పోతూ ఉంటాయి, ఆలోచించి ఓటెయ్యాలని ప్రజలను కోరారు. అభ్యర్థుల మంచి చెడుతో పాటు వారి గుణం గురించి ఆలోచించాలి. అంతేగాకుండా అభ్యర్థుల వెనుక ఉన్న పార్టీల చరిత్ర చూడాలి. అధికార మిస్తే వారు చేసే పనులేంటి, పేదల పట్ల, ..మిగతా 2లో

భద్రాచలం, పినపాక అభివృద్ధి చేస్తా

వరద నివారణకు కరకట్ట నిర్మాణం 1000 కోట్లతో చేపడతాం

రెండు నియోజకవర్గాల్లో దళితబంధు అమలు చేస్తాం

లక్ష్మీపురం ప్రజా ఆశీర్వాద సభలో సీఎం కేసీఆర్

తెలంగాణలో

నిశ్శబ్ద విప్లవం రాబోతుంది

యశస్వినిని గెలిపించుకోవాలి

టీపీసీసీ అధ్యక్షుడు రేవంత్ రెడ్డి

బీఆర్ఎస్, బీజేపీల నుంచి కాంగ్రెస్‌లోకి భారీగా చేరికలు

తొర్రూరు, నవంబర్ 13 (మనం న్యూస్) : తెలంగాణలో నిశ్శబ్ద విప్లవం రాబోతుందని, దానిలో బీఆర్ఎస్ కొట్టుకుపోవడం ఖాయమని టిపిసిసి అధ్యక్షుడు రేవంత్ రెడ్డి స్పష్టం చేశారు. పాలకుర్తి నియోజకవర్గ కాంగ్రెస్ పార్టీ ఇంచార్జీ హనుమాండ్ల ఝాన్సీరెడ్డి సమక్షంలో మాజీ మంత్రి యతి రాజా రావు తనయుడు వడ్డె కొత్తపల్లి సర్పంచ్ నెమరుగొమ్ముల ప్రవీణ్ రావు, దేవరుప్పుల మండలంలోని రామచంద్రాపురం గ్రామానికి చెందిన బీఆర్ఎస్ ఉప సర్పంచ్ కేతువుల రేణుక-కొండయ్య, రాయపర్తి మండలనికి చెందిన బీజేపీ పార్టీ రాష్ట్ర నాయకులు గోపాల్ రెడ్డి, బురహాన్ పల్లి ఎంపీటీసీ బిజ్జాల సంధ్యా సోమనాథం, నాయకులు చిలువేరు జగదీష్, సత్యనారాయణ, కిశోర్, పసునూరి సోమిరెడ్డి, మహేష్ రెడ్డి, తొర్రూరు మండలం నుండి చిన్నల కిషన్ యాదవ్, కొనగంటి కృపాకర్ రాజు, చిన్నాల అశోక్, పసులాది యాకస్వామి వారితో పాటు సుమారు 200 మంది కాంగ్రెస్‌లో చేరారు. సోమవారం హైదరాబాదులో టిపిసిసి అధ్యక్షుడు రేవంత్ రెడ్డి వారికి ..మిగతా 2లో

గంగుల... దమ్ముంటే బహిరంగ చర్చకు రా..

తీగలగుట్టపల్లి ఆర్వోబి నిధులు తెచ్చిందెవరో తేల్చుకుందాం..

పేదలకు రేషన్ బియ్యం ఇస్తోందెవరో చర్చిద్దాం..

పౌరసరఫరాల మంత్రివై ఉండి.. ఒక్క కొత్త రేషన్ కార్డు ఎందుకివ్వలే?

పొరపాటున గంగుల గెలిస్తే నరకం చూపిస్తడు..

పోరాడుతుందెవరో... దోచుకునేదెవరో ఆలోచించండి..

బిజెపి జాతీయ ప్రధాన కార్యదర్శి, కరీంనగర్ అభ్యర్థి బండి సంజయ్ కుమార్

కరీంనగర్, నవంబర్ 13 (మనం బ్యూరో): గంగుల కమలాకర్ దమ్ముంటే చర్చకు రా.. తీగలగుట్టపల్లి నిధులు తెచ్చిందెవరో తేల్చుకుందాం.. నిధులు తెచ్చిన నన్ను ..మిగతా 2లో

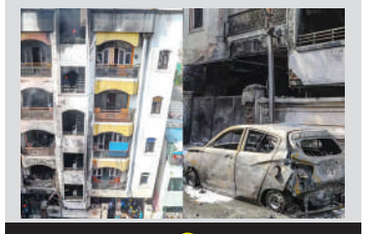

చిదిమేసిన నిప్పురవ్వ

నాంపల్లి భారీ అగ్ని ప్రమాదం

చిన్నారితో సహా 9 మంది మృతి

కొందరు ఊపిరాడక చనిపోగా.. మరికొందరు సజీవ దహనం

మృతుల సంఖ్య పెరిగే అవకాశం ఉంది

కార్లు, ద్విచక్ర వాహనాలు కూడా దగ్ధమయ్యాయి

ప్రమాద ఘటన.. పరిశీలనకు మంత్రులు కేటీఆర్, తలసాని

హైదరాబాద్, నవంబర్ 13 (మనం న్యూస్): నాంపల్లి బజార్ ఘాట్ లో జరిగిన అగ్ని ప్రమాద ఘటన నగరం ఉలిక్కిపడేలా చేసింది. సోమవారం ఉదయం 9.30 గంటలకు నాంపల్లిలో జరిగి భారీ అగ్ని ప్రమాదంలో చిన్నారితో సహా 9 మంది మృతిచెందారు. దీంతో నాంపల్లి ప్రమాద ఘటన వద్ద కుటుంబ సభ్యులు కన్నీరుమున్నీరుగా విలపిస్తున్నారు. ఈ ప్రమాదంలో తొమ్మిది మంది చనిపోయారు. వీరిలో కొందరు ఊపిరాడక ..మిగతా 2లో

కాంగ్రెస్ పార్టీ డొకా మాటలు చెప్పదు

అధికారంలోకి వచ్చిన వంద రోజుల్లోనే ఆరు గ్యారంటీల అమలు

ఖమ్మం అనేక భావజాలాలకు నిలయం

బీఆర్ఎస్ పాలనలో ప్రశ్నించడమే నేరమైంది

ఖమ్మంలో తుమ్మలను గెలిపించాలి

సిఎల్‌పి నేత మల్లు భట్టి విక్రమార్క

ఖమ్మం, నవంబర్ 13 (మనం బ్యూరో): అధికారంలోకి వచ్చిన వంద రోజుల్లోనే ఆరు గ్యారంటీలను అమలు చేస్తామని సిఎల్‌పి నేత మల్లు భట్టి విక్రమార్క పేర్కొన్నారు. సీఎం కేసీఆర్, మంత్రులు కేటీఆర్, హరీష్ రావులాగా కాంగ్రెస్ పార్టీ డొకా మాటలు చెప్పదన్నారు. కాంగ్రెస్ పార్టీ చెప్పిందే చేస్తుందని, చేసేదే చెప్తుందని పేర్కొన్నారు. ఖమ్మం కాంగ్రెస్ అసెంబ్లీ అభ్యర్థి తుమ్మల నాగేశ్వరరావు ఆధ్వర్యంలో నియోజకవర్గ సమన్వయ సమావేశం ఖమ్మంలోని ఎస్ఆర్ గార్డెన్స్‌లో సోమవారం జరిగింది. ఈ సమావేశానికి హాజరైన సీఎల్పీ నేత భట్టి విక్రమార్క, మాజీ ఎంపీ, కాంగ్రెస్ ప్రచార కమిటీ కోక స్వీనర్ పొంగులేటి శ్రీనివాస రెడ్డి, సిపిఐ రాష్ట్ర కార్యదర్శి కూనంనేని సాంబశివరావు హాజరాయ్యరు. ఈ సందర్భంగా మల్లు భట్టి విక్రమార్క మాట్లాడుతూ బిఆర్ఎస్ పాలకులు ..మిగతా 2లో

అధికారంలోకి వస్తాం..

6 గ్యారంటీ పథకాలు అమలు చేస్తాం

హుజూర్‌నగర్ నియోజకవర్గం అభివృద్ధే లక్ష్యం

ఎంపీ ఉత్తమ్‌కుమార్‌రెడ్డి

హుజూర్‌నగర్, నవంబర్ 13 (మనంన్యూస్): తెలంగాణ రాష్ట్రంలో కాంగ్రెస్ పార్టీ అధికారంలోకి వస్తుందని ప్రజలకిచ్చిన 6 గ్యారంటీ పథకాలు కచ్చితంగా అమలు చేస్తామని ఎంపీ ఉత్తమ్‌కుమార్‌రెడ్డి అన్నారు. పట్టణంలోని ఫణిగిరి గట్టు వద్ద వివిధ పార్టీలకు చెందిన ముఖ్య నాయకులు వారి అనుచరులతో కలిసి ఎంపీ ఉత్తమ్‌కుమార్‌రెడ్డి సక్షమంలో కాంగ్రెస్‌లో చేరారు. ఈ సందర్భంగా ఆయన మాట్లాడుతూ.. గత కాంగ్రెస్ ప్రభుత్వ హయంలో నేను మంత్రిగా ఉన్న సమయంలో ఫణిగిరి గుట్ట వద్ద దేవదాయ పరిధిలో ఉన్న ల్యాండ్‌ను గృహ నిర్మాణ శాఖకు కొనుగోలు చేసి పట్టణంలోని నిరుపేదలకు ఇండ్లు అందించే లక్ష్యంతో మోడల్ కాలనీ నిర్మించానని టీఆర్ఎస్ ప్రభుత్వ హయాంలో నేటికిని పేదలకు పంచలేదన్నారు. వచ్చేది కాంగ్రెస్ ప్రభుత్వమేనని అధికారంలోకి రాగానే అర్హులైన పేదలకు మోడల్ కాలనీ ఇండ్లను పంచుతానన్నారు. ఈ కార్యక్రమంలో మున్సిపల్ చైర్మన్ గెల్లి అర్చనరవి, మాజీ మున్సిపల్ చైర్మన్ ..మిగతా 2లో

ఫామ్ హౌస్‌ల బీఆర్ఎస్‌ను తరిమికొట్టండి

బీఆర్ఎస్ మంత్రులు, ఎమ్మెల్యేలకు రూ.కోట్ల ఆస్తులెలా వచ్చాయి..?

కరీంనగర్ నియోజకవర్గ కాంగ్రెస్ ఇంచార్జి క్రిస్టోఫర్ తిలక్

కరీంనగర్ బ్యూరో, నవంబర్ 13 (మనం న్యూస్): పదేళ్ల బిఆర్ఎస్ పాలనలో అవినీతి, అక్రమాలకు పాల్పడి కోట్లాది రూపాయల ఫామ్ హౌస్‌లను ఏర్పాటు చేసుకున్న బిఆర్ఎస్ మంత్రులు, ఎమ్మెల్యేలను ఈ ఎన్నికల్లో ప్రజలు ఓడించి తరిమికొట్టాలని పిలుపునిచ్చారు. బిఆర్ఎస్ పాలనలో ప్రజలకు ఒరిగిందేమీ లేదని ఒక్కో మంత్రి పది చొప్పున ఫామ్ హౌస్‌లను మాత్రం సంపాదించారని ఆరోపించారు. సోమవారం జిల్లా కాంగ్రెస్ కార్యాలయంలో నగర కాంగ్రెస్ అధ్యక్షులు కోమటిరెడ్డి నరేందర్‌రెడ్డి అధ్యక్షతన 26 డివిజన్ల ముఖ్య కార్యకర్తల సమావేశం జరిగింది. ఈ సమావేశానికి కరీంనగర్ నియోజకవర్గ కాంగ్రెస్ అభ్యర్థి పురుమల్ల శ్రీనివాస్‌తో కలిసి తిలక్ ముఖ్య ..మిగతా 2లో

తుమ్మలది ఆది నుండీ అధర్మ పోరాటమే..

ఆయన చెప్పినట్లు చేస్తే రేవంత్‌రెడ్డి నామినేషన్‌నూ తిరస్కరించాల్సి వస్తుంది

ఖమ్మం బిఆర్ఎస్ అభ్యర్థి పువ్వాడ అజయ్ కుమార్

ఖమ్మం, నవంబర్ 13 (మనం బ్యూరో): ఖమ్మం కాంగ్రెస్ అభ్యర్థి తుమ్మల నాగేశ్వరరావు అది నుండీ అధర్మ పోరాటమే చేస్తున్నారని ఖమ్మం బిఆర్ఎస్ అభ్యర్థి పువ్వాడ అజయ్ కుమార్ ఎద్దేవా చేశారు. ఖమ్మంలోని బిఆర్ఎస్ జిల్లా కార్యాలయంలో సోమవారం మధ్యాహ్నం ఏర్పాటు చేసిన మీడియా సమావేశంలో పువ్వాడ మాట్లాడారు. ఖమ్మంలో పాత రుగ్మతలు ఇంకా కంటిన్యూ అవుతునే ఉన్నాయి. తుమ్మల నాగేశ్వర రావుకి అధర్మం పోరాటం బాగా అలవాటు.. గతంలో నా మీద పోటి చేసి ఓడిపోయినప్పుడు కూడా కోర్టులో కేస్ వేసి ..మిగతా 2లో

మునుగోడు గడ్డమీద గులాబీ జెండా ఎగురవేయాలి

బీఆర్ఎస్ పార్టీలో భారీగా చేరికలు

గులాబీ కండువా కప్పుకున్న పాల్వాయి స్రవంతి

కేటీఆర్ సమక్షంలో చేరిక

2

కేసీఆర్ బాధితుల పక్షాన నేను ముందుంటా

వివరాలు.. 3లో

పేదల భూములు లాక్కున్న కేసీఆర్‌కు గుణపాఠం చెప్పాలి

గజ్వేల్ బీజేపి అభ్యర్థి ఈటల రాజేందర్

మంచిమాట

శత్రువు నిన్ను ఎంత బాధపెట్టినా శత్రువు ముందు బాధపడకు ఎందుకంటే నీ బాధ వారికి ఇంకా సంతోషాన్ని ఇస్తుందే కానీ కనికరించేలా చేయదు కష్టమో, నష్టమో నవ్వుతూనే ఉండు నీ నవ్వే వారి గుండెలో మంట పెట్టేది.

శుభోదయం

పువ్వాడ నామినేషన్‌ను తిరస్కరించాలి

ఎన్నికల కమిషన్ నిబంధనలకనుగుణంగా నామినేషన్ పత్రాలు లేవు

ఎన్నికల కమిషన్‌కు ఫిర్యాదు చేశా.. దీనిపై న్యాయపోరాటం చేస్తా

మాజీ మంత్రి, కాంగ్రెస్ ఖమ్మం అభ్యర్థి తుమ్మల నాగేశ్వరరావు

ఖమ్మం, నవంబర్ 13 (మనం బ్యూరో): బిఆర్ఎస్ ఖమ్మం అభ్యర్థి పువ్వాడ అజయ్ కుమార్ నామినేషన్ ఎన్నికల నిబంధనలకు అనుగుణంగా లేదని, దీనిని తిరస్కరించాలని మాజీ మంత్రి, ఖమ్మం కాంగ్రెస్ అభ్యర్థి తుమ్మల నాగేశ్వరరావు పేర్కొన్నారు. ఖమ్మంలోని ఎస్ఆర్ గార్డెన్స్‌లో సోమవారం జరిగిన విలేకర్ల సమావేవంలో తుమ్మల మాట్లాడుతూ ఎన్నికల సంఘ నిబంధనల ప్రకారం 8 కాలాలలో ఉండాల్సిన ఫార్మెట్‌ను పువ్వాడ అజయ్ కేవలం 6 కెలలోలోనే నింపారంటూ నామినేషన్ జిరాక్స్ ప్రతులను విలేకర్లకు చూపించారు. ఇదే విషయాన్నీ ఖమ్మం అసెంబ్లీ ..మిగతా 2లో

గంగుల... దమ్ముంటే బహిరంగ చర్చకు రా..

(మొదటిపేజీ తరువాయి)

పిలువకుండా కొబ్బరికాయ కొట్టి తానే నిధులు తెచ్చినట్లుగా ఫోజు కొడుతున్నవ్.. దమ్ముంటే తీగలగుట్టపల్లికి రా.. నిధులు తెచ్చిందెవరో బహిరంగంగా చర్చిద్దాం.. అంటూ బిజెపి జాతీయ ప్రధాన కార్యదర్శి, ఎంపీ బండి సంజయ్ కుమార్ సవాల్ విసిరారు. సోమవారం కరీంనగర్ జిల్లా తీగలగుట్టపల్లిలో నిర్వహించిన ఎన్నికల ప్రచారం నిర్వహించారు. ఈ సందర్భంగా బిఆర్ఎస్‌కు చెందిన కూర అనిల్ కుమార్, చింటూ సహా పలువురు నాయకులు బీజేపీలో చేరగా, వారికి బండి పార్టీ కండువాలు కప్పి సాదరంగా ఆహ్వానించారు. అనంతరం ఆయన మాట్లాడుతూ గంగుల కమలాకర్ పౌరసరఫరాల శాఖ మంత్రిగా వ్యవహరించినప్పటికీ ఒక్క కొత్త రేషన్ కార్డు కూడా ఎందుకు జారీ చేయలేదని ప్రశ్నించారు. ఆర్ఓబికి 153కోట్ల రూపాయల నిధులు తాను తీసుకువస్తే గంగుల కమలాకర్ సిగ్గులేకుండా వారి ఫొటోలను పెట్టుకుని తనకు కనీస సమాచారం ఇవ్వకుండా ప్రారంభించారన్నారు. మూడు సార్లు గెలిచిన గంగుల కమలాకర్ ప్రజలకు చేసిందేమీ లేదని, దోచుకోవడం దాచుకోవడం తప్ప ఆయన చేసిన అభివృద్ధి ఏమి లేదని విమర్శించారు. తాను ప్రశ్నించే గొంతుకనని, తనకు పిసికిచంపాలని చూస్తున్నారని బండి వ్యాఖ్యానించారు. పొరపాటున గంగులను గెలిపించినా, కేసీఆర్ మళ్లీ అధికారంలోకి వచ్చినా ప్రజలకు నరకం చూపిస్తారని ఆరోపించారు. కాంగ్రెస్ అభ్యర్థిని గెలిపిస్తే ఊళ్లల్లో భూములను కబ్జా చేసుకుంటారని, బిఆర్ఎస్ అభ్యర్థిని గెలిపిస్తే నగరంలోని భూములను, గుట్టలను మాయం చేస్తారని, పోటీ చేస్తున్న ముగ్గురు అభ్యర్థులను ఒక్కసారి బేరీజు వేసుకోవాలని, మీకోసం కొట్లాడేదెవరు? మీకోసం జైలుకుపోయిందెవరు? మిమ్ముల్ని దోచుకునేదెవరో ఆలోచించాలని పేర్కొన్నారు. పొరపాటున గంగుల కమలాకర్ గెలిస్తే కమీషన్ల కోసం కాంట్రాక్టర్ ను బెదిరించి తీగలగుట్టపల్లిలో ఆర్వోబీ పనులు నిలిపివేయించే ప్రమాదం ఉందని వ్యాఖ్యానించారు. ఓడిపోతాననే భయంతో ఎంఐఎంతో కలిసి గంగుల కమలాకర్ కుట్రలు చేస్తున్నారని, గెలిస్తే మేయర్ పదవిని ఎంఐఎంకు ఇవ్వాలని కుట్ర చేస్తున్నారన్నారు. తన ఇంటిపై గతంలో ఎంఐఎం గూండాలతో దాడులు చేయించి భయపెట్టేందుకు యత్నించింది ప్రజలందరికీ తెలుసన్నారు. ఓటమి భయంతో బిఆర్ఎస్, కాంగ్రెస్‌లు చేసే తప్పుడు ప్రచారాన్ని నమ్మకుండా అందరూ ఒక్కటై పువ్వు గుర్తుకు ఓటేసి ఘన విజయాన్ని అందించాలని బండి సంజయ్ విజ్ఞప్తి చేశారు.

తెలంగాణలో నిశ్శబ్ద విప్లవం రాబోతుంది

(మొదటిపేజీ తరువాయి)

కండువాలు కప్పి పార్టీలోకి ఆహ్వానించారు. ఈ సందర్భంగా రేవంత్ రెడ్డి మాట్లాడుతూ.. తెలంగాణలో కాంగ్రెస్ ప్రభంజనం కొనసాగుతుందని, గెలిచేది నిలిచేది కాంగ్రెస్‌నే అని తెలిపారు. డిసెంబర్ 3న కాంగ్రెస్ అధికారంలోకి రావడాన్ని ఏ శక్తి అడ్డుకోలేదన్నారు. అందరం ఐక్యంగా ఉంటేనే విజయం సాధ్యమని, చీలిపోతే కూలిపోతామని.. కూలి పోతే జీవితాలు నాశనం అవుతాయన్నారు. పదేళ్ల తెలంగాణ రాష్ట్రంలో నీళ్లు నిధులు నియామకాలు ఎక్కడికి పోయాయో తెలియదని, సీఎం కేసీఆర్ ఇచ్చిన ఏ హామీలను అమలు చేయలేదన్నారు. ప్రజల ఆకాంక్షలు నెరవేరాలంటే రాష్ట్రంలో ఇందిరమ్మ రాజ్యం రావాలన్నారు. అందుకే తెలంగాణ ప్రజల కోసం సోనియమ్మ ఆరు గ్యారంటీలను ప్రకటించారన్నారు. అధికారంలోకి రాగానే ఆరు గ్యారెంటీలను అమలు చేస్తామన్నారు. పాలకుర్తిలో ఎర్రబెల్లి అరాచకాలు పెరిగాయని, ఆయన వ్యవహారంతో మోసపోయిన వారంతా కాంగ్రెస్ పార్టీని నమ్ముకుంటున్నారని స్పష్టం చేశారు. మరో మారు ఎర్రబెల్లి గెలిస్తే పాలకుర్తిలో ఆగడాలకు అడ్డు ఉండదన్నారు. ఎంతో భవిష్యత్తు ఉన్న ఆడబిడ్డ యశస్విని రెడ్డిని భారీ మెజారిటీతో గెలిపించుకోవాలన్నారు.ఈ సందర్భంగా ఝాన్సీ రెడ్డి మాట్లాడుతూ దయలేని దయాకర్ రావు మాటలు మరోసారి నమ్మి మోసపోతే గోసపడక తప్పదని, దయాకర్ రావు జిమ్మిక్కులు, తాయిలాలకు ఆశపడితే మరో ఐదేళ్లు గోసపడక తప్పదని ఆమె అన్నారు.

చిదిమేసిన నిప్పురవ్వ

(మొదటిపేజీ తరువాయి)

చనిపోగా, మరికొందరు సజీవ దహనమయ్యారు. మృతుల్లో నలుగురు మహిళలు, ఒక చిన్నారి ఉన్నారు. ఈ ప్రమాదంలో తీవ్రంగా గాయపడిన 8 మందిని గాంధీ ఆస్పత్రికి తరలించారు. మరికొందరు కూడా మంటల్లో చిక్కుకున్నారు. మృతుల సంఖ్య పెరిగే అవకాశం ఉందని భావిస్తున్నారు. ఈ ప్రమాదంలో అపార్ట్మెంట్ ముందు పార్క్ చేసిన కార్లు, ద్విచక్ర వాహనాలు కూడా దగ్ధమయ్యాయి. ప్రమాదంపై స్థానికుల నుంచి సమాచారం అందుకున్న అగ్నిమాపక సిబ్బంది, పోలీసులు, జీహెచ్ఎంసీ అధికారులు వెంటనే ఘటనాస్థలికి చేరుకుని సహాయక చర్యలు చేపట్టారు. అగ్నిమాపక సిబ్బంది నాలుగు ఫైరింజన్ల సాయంతో మంటలను ఆర్పుతున్నారు. అపార్ట్‌మెంట్‌లో ఉన్న 15 మందిని రెస్క్యూ సిబ్బంది సురక్షితంగా బయటకు తీశారు. దట్టమైన పొగలు కమ్ముకోవడంతో ఊపిరాడక కొంత మంది అపస్మారక స్థితికి చేరుకుని చికిత్స నిమిత్తం ఆస్పత్రికి తరలించారు.

నాంపల్లి ఘటనపై సీఎం కేసీఆర్, మంత్రులు కేటీఆర్, తలసాని శ్రీనివాస్ యాదవ్ దిగ్భ్రాంతి వ్యక్తం చేశారు. మృతుల కుటుంబాలకు తీవ్ర సంతాపాన్ని ప్రకటించారు. తక్షణమే పటిష్టమైన చర్యలు చేపట్టాలని అధికారులను సీఎం కేసీఆర్ ఆదేశించారు. తీవ్రంగా గాయపడ్డవారికి మెరుగైన వైద్యం అందించాలని తెలిపారు. ఎప్పటికప్పుడు అప్రమత్తంగా ఉంటూ తగు చర్యలు తీసుకోవాలని అధికారులకు సూచించారు. కాగా.. నాంపల్లి వద్ద పరిస్థితిని పరిశీలించడానికి.. మంత్రులు కేటీఆర్, తలసాని శ్రీనివాస్ యాదవ్ వెళ్లారు. అక్కడ పరిస్థితిని పరిశీలించి మృతుల కుటుంబ సభ్యులతో మాట్లాడనున్నారు. ప్రమాదం జరిగిన బిల్డింగులు భవన యజమాని రమేష్ జైష్వాల్‌గా గుర్తించారు అధికారులు. ఐదు అంతస్తుల భవనంలో రమేష్ జైష్వాల్ భారీగా కెమికల్ డబ్బాలు నిల్వచేశారు. రమేష్ జైష్వాలకి ప్లాస్టిక్ తయారు చేసే ఇండస్ట్రీ ఉన్నట్లుగా గుర్తించారు. గ్రౌండ్ ఫ్లోర్‌లో పెద్ద ఎత్తున కెమికల్స్ నిల్వచేసినట్లు సమాచారం. 150 పైగా కెమికల్ డబ్బాలను నిల్వచేసినట్లు అధికారులు తెలిపారు. గ్రౌండ్ ఫ్లోర్‌లో ఉన్న కెమికల్ డబ్బాలో ఒకసారిగా అగ్నిప్రమాదం జరిగింది. కెమికల్ డబ్బాలలో అగ్నిప్రమాదం సంభవించడంతో ఒక్కసారిగా భవనాన్ని వ్యాపించి మంటలు చెలరేగాయి.. మంటల్లో అద్దె కుంటున్న జనాలు ఒకరిబిక్కిరి అయి.. దట్టమైన పొగతో ఊపిరాడక చనిపోయినట్లు పోలీసులు వెల్లడించారు. మంటలో మరికొందరు సజీవమైనట్లుగా గుర్తించారు. భవనంలో డీజిల్ పెట్రోల్ ఆయిల్ లేదని, మంటలకు కెమికల్ డబ్బాలే కారణమని పోలీసులు తెలిపారు.

భద్రాచలం, పినపాక అభివృద్ధి చేస్తా

బూర్గంపహాడ్, నవంబర్ 13 (మనం న్యూస్): భద్రాచలం, పినపాక నియోజకవర్గాలను అభివృద్ధి చేస్తానని సిఎం కేసీఆర్ పేర్కొన్నారు. భద్రాచలంలో వరదల నివారణకు వెయ్యి కోట్లతో కరకట్ట నిర్మాణం చేపడతామని పేర్కొన్నారు. బూర్గంపహాడ్ మండల పరిధిలోని లక్ష్మీపురం గ్రామంలో సోమవారం సాయంత్రం జరిగిన ప్రజా ఆశీర్వాద సభలో సిఎం కేసీఆర్ ప్రసంగించారు. భద్రాచలం, పినపాక బిఆర్ఎస్ అభ్యర్థులను గెలిపిస్తే దళిత బంధు ప్రాజెక్టును పైలెట్ ప్రాజెక్టుగా తీసుకొని ఒకేసారి అమలు చేస్తామని కెసిఆర్ హామీ ఇచ్చారు. గత వరదల్లో 14 వేల కుటుంబాలకు పదివేల సాయం చేసామన్నారు. రాష్ట్రంలోని ప్రతి నియోజకవర్గంలో వంద పడకల వైద్యశాల నిర్మాణం చేశామని, ఇప్పటికే రాష్ట్రంలో 103 డయాలసిస్ సెంటర్లు ప్రారంభించామని తెలిపారు. భద్రాచలం నియోజకవర్గం లో పలు వాగులపై బ్రిడ్జిల నిర్మాణం చేపడతామన్నారు. బిటిపిఎస్ థర్మల్ ప్లాంట్‌తో యువతకు ఉపాధి కల్పించినట్లు తెలిపారు. పోడు భూములకు పట్టాలి ఇచ్చిన ఘనత టిఆర్ఎస్ ప్రభుత్వానిదేనన్నారు. పోడు రైతులకు తక్షణమే రైతుబంధు, రైతు బీమా సదుపాయం కల్పించామని, వారిపై ఉన్న కేసులను ఎత్తివేశామని తెలిపారు. రైతులకు ఇబ్బంది లేకుండా 300 కోట్ల రూపాయల వ్యయంతో రాష్ట్రమంతా త్రీఫేస్ కరెంటు ఇప్పించిన ఘనత టిఆర్ఎస్ ప్రభుత్వానిదేనన్నారు. ధరణి పోర్టల్‌లో బయోమెట్రిక్ ఉంటేనే భూమి బదలాయింపు సాధ్యమన్నారు. అనుకున్నట్టుగా కరకట్ట నిర్మాణానికి వెయ్యికోట్లతో శ్రీకారం చుడతానని అవసరమైతే రెండు రోజులు అధికారులతో అందరితో వచ్చి ఇక్కడే ఉంటానని, ఆ ప్రాజెక్టు ప్రారంభం చేస్తానని హామీ ఇచ్చారు.

గిరిజనులందరికీ పోడు పట్టాలివ్వాలి : రేగా కాంతారావు

ఈ ప్రాంతంలో గిరిజన బిడ్డలు ఎంతోమంది ఉన్నారని, వారందరికీ కూడా పోడుపట్టాలింకా అందలేదని, అందరికీ అందించాలని ఎంఎల్ఏ, బిఆర్ఎస్ అభ్యర్థి రేగా కాంతారావు పేర్కొన్నారు. అధిక శాతం దళితులు దళితబందు కోసం ఎదురుచూస్తున్నారని వారందరికీ పైలట్ ప్రాజెక్టుగా ఒకేసారి దళితబందు మంజూరు చేయాలని కోరారు.

భద్రాచలం, పినపాక రెండువైపులా కూడా కరకట్టకు శ్రీకారం చుట్టాలని, ఈ ప్రాంత ప్రజలకు ఇళ్ల స్థలాలు ఇవ్వాలని సిఎం దృష్టికి తీసుకెళ్లారు. తొలుత సీఎం హెలిపాడ్ చేరుకోగానే పినపాక, భద్రాచలం అభ్యర్థులు రేగా కాంతారావు, తెల్లం వెంకట్రావుతో పాటు ఎంపీలు కవిత, నామా నాగేశ్వరరావు, రాజ్యసభ సభ్యులు వద్దిరాజు రవిచంద్ర తదితరులు సిఎంకు ఘనంగా స్వాగతం పలికారు. తొలుత కళాకారులు పాటలు పాడుతూ ఉంటే వారితోపాటు లయబద్ధంగా రేగా కాంతారావు డ్యాన్స్ చేశారు.

సీతారామ ప్రాజెక్టుతో ఉమ్మడి జిల్లా సస్యశ్యామలం

(మొదటిపేజీ తరువాయి)

రైతులపట్ల వారి వైఖరి ఏంటనేది ఆలోచించి ఓటెయ్యాలని కోరారు.

24 గంటలు కరెంట్ ఇస్తున్న ఏకైక రాష్ట్రం తెలంగాణ

దేశంలో 24 గంటల పాటు నాణ్యమైన కరెంట్ ఇ స్తున్న ఏకైక రాష్ట్రం తెలంగాణ మాత్రమేనని కేసీఆర్ పేర్కొన్నారు. 24 గంటలు కరెంటు కావాలి అంటే కారు గుర్తుకు ఓటెయ్యాలని కోరారు. మూడు గంటల కరెంటు సరిపోతుందని, అలాగే ధరణి ఎత్తివేస్తామని కాంగ్రెస్ వాళ్లు చెబుతున్నారని, వారి మాటల్ని ఆలోచించాలన్నారు. ధరణిని ఎత్తివేస్తే రైతుబంధు ఎలా పంపిణీ చేస్తారని ప్రశ్నించారు. తిరిగి తహశీల్దార్ కార్యాలయాల్లో లంచాలు ఇవ్వాల్సిన పరిస్థితి ఏర్పడుతుందన్నారు. వారు ఎన్ని మాటలు చెప్పినా వారి గెలిచేది లేదు చచ్చేది లేదని ఎద్దేవా చేశారు. అశ్వారావుపేట ఎంఎల్ఏ, బిఆర్ఎస్ అభ్యర్థి మెచ్చా నాగేశ్వరరావు చాలా మంచి వ్యక్తి అని, వివాదాలకు దూరంగా ఉంటాడని, నియోజకవర్గ అభివృద్ధి కోసం ఆయన హర్నిశలు కృషి చేస్తాడని, అలాంటి వ్యక్తికి మరొకసారి ఓటు వేసి ఎమ్మెల్యేగా గెలిపించాలని కోరారు.

అశ్వారావుపేట అభివృద్ధి గురించి ఆలోచించాలి : మెచ్చా

తెలంగాణ ఏర్పడకముందు అశ్వారావుపేట ప్రాంతం ఏ విధంగా ఉందో, రాష్ట్రం వచ్చాక నియోజకవర్గం ఏయే రంగాల్లో ఎంత పురోగభివృద్ధి సాధించిందో ప్రజలు ఆలోచించాలని ఎంఎల్ఏ, బిఆర్ఎస్ అభ్యర్థి మెచ్చా నాగేశ్వరరావు కోరారు. మల్లారంలో జరిగిన ప్రజా ఆశీర్వాద సభలో ఆయన మాట్లాడుతూ సభకు వచ్చిన ప్రజానీకాన్ని చూసిన తర్వాత చెప్పలేనంత ఆనందంగా ఉందన్నారు.

పలువురు బిఆర్ఎస్‌లో చేరిక

వేలాది మంది సభకు రావడంతో బిఆర్ఎస్ శ్రేణుల్లో కొత్త జోష్ కనిపించింది. ఈ సభలో కేసీఆర్ సమక్షంలో మాజీ ఎమ్మెల్యే తాటి వెంకటేశ్వర్లు, ములకలపల్లి జడ్పిటిసి సన్నం నాగమణి, నాయకులు వగ్గెల పూజ, భూక్య ప్రసాద్ టిఆర్ఎస్ తీర్థం పుచ్చుకున్నారు. సీఎం కేసీఆర్ స్వయంగా కండువాలు కప్పి బిఆర్ఎస్‌లోకి ఆహ్వానించారు. అశ్వారావుపేట నియోజకవర్గంలో మొదటిసారి సిఎం రావడంతో భారీగా స్వాగతం పలికారు. అనుకున్న దానికంటే ఎక్కువ సంఖ్యలోనే జనం రావడంతో సభా ప్రాంగణం కిక్కిరిసిపోయింది. అలరించిన ధూంధాం..

తెలంగాణ అంటేనే ఆటా, పాట. అందుకు తగ్గట్లుగానే బీఆర్ఎస్ సాంస్కృతిక విభాగం ఏర్పాటు చేసిన ధూంధాం కార్యక్రమం అలరించింది. గాయని మధుప్రియ పాడిన పాటలకు యువకులు గులాబీ జెండాలు చేతబట్టి ఆటపాటలతో అలరించారు. ఈ కార్యక్రమంలో బీఆర్ఎస్ అశ్వారావుపేట నియోజకవర్గ ఎన్నికల ఇన్చార్జి ఉప్పల వెంకటరమణ. రాజ్యసభ సభ్యుడు బండి పార్థసారథిరెడ్డి, వద్దిరాజు రవిచంద్ర, మధుసూదనాచారి, రైతుబంధు జిల్లా సమితి అధ్యక్షులు రావు జోగేశ్వరరావు, జడ్పిటిసి పైడి వెంకటేశ్వరరావు, దొడ్డకుల రాజేశ్వరరావు తదితరులు పాల్గొన్నారు.

తుమ్మలది ఆది నుండీ అధర్మ పోరాటమే..

(మొదటిపేజీ తరువాయి)

ఓడిపోయాడు.. ఇప్పుడు నా నామినేషన్ ను తిరస్కరించాలని తుమ్మల ఫిర్యాదు చేశారు. ఆయనకు ఎన్నికల అధికారులు సమాధానం ఇచ్చారు.. అఫిడవిట్‌లో అన్ని సరిగ్గా పొందుపరచినా తుమ్మల చెప్పగానే రిటర్నింగ్ ఆఫిసర్ రద్దు చేస్తారా అంటూ పువ్వాడ ప్రశ్నించారు. అయన చెప్పినట్టు చేస్తే మంచోళ్ళు, చెయ్యకపోతే చెడొళ్లా.. అని ప్రశ్నించారు. తప్పులు ఉంటే నోటీస్ ఇస్తారు.. నాకు ఎలాంటి నోటీస్ ఇవ్వలేదు.. ఇవ్వలేదు అంటే నా నామినేషన్ సరైంది అనేగా.. నామినేషన్ దాఖలు చేసేటపుడు అక్కడ అందరూ ఉన్నారు. రిటర్నింగ్ అధికారితో పాటు ఎలక్షన్ కమిషన్ అధికారులు కూడా ఉన్నారు. వాళ్ళందరూ నా నామినేషన్‌ను క్షుణ్ణంగా పరిశీలించారు. తప్పుడు అఫిడవిట్ ఇస్తే ఆమోదించడానికి వాల్లేమన్న నా చుట్టాలా.. తప్పుడు అఫిడవిట్ సమర్పిస్తే నాకు ఉదయం 10.30 గంటలకే నోటీస్ ఇచ్చేవారు. నాకు అన్ని అర్హతలు ఉన్నాయి అని అధికారులు సమాధానం ఇచ్చారు. డిపెండెన్స్ లేనప్పుడు ఎందుకు పెట్టాలి. 2018లో చూపించా.. ఇపుడు నా కుమారుడు డిపెండెంట్ కాదు. గతంలో నా కుమారుడుకి పెళ్లి జరగలేదు, ఇప్పుడు పెళ్లి అయ్యింది. వాడికి జీతం వస్తుంది..ఇప్పుడు డిపెండెంట్ కాదు కాబట్టి చూపించలేదన్నారు. అఫిడవిట్ అనేది ఆస్తులు, లావాదేవీలు ఉంటే చూపించాలి. సమగ్ర సమాచారం తెలియచెప్పాలి. పిసిసి అధ్యక్షుడు రేవంత్ రెడ్డి రెండు చోట్ల నామినేషన్ వేశారు. కొడంగల్‌లో అతను నామినేషన్ వేసిన సెట్‌లో ఏడు కాలాలు ఉన్నాయి. ఈసీ ఫార్మాట్ ప్రకారం లేదు. మీరు చెప్పేనట్టుగా చెయ్యాలి అంటే ముందుగా రేవంత్ రెడ్డి నామినేషన్ రద్దు చెయ్యాల్సి ఉంటుందన్నారు. రిటర్నింగ్ అధికారి తప్పు చేస్తే కోర్టు వెళ్లొచ్చు కానీ బెదిరించడం ఏంటి. మీకు సలహా ఇచ్చింది ఎవరో.. మీ సమయం, నా సమయం వృధా చేయడం తప్ప ఏమైనా పనికొచ్చేది ఉందా అన్నారు. అధర్మ పోరాటం కాదు, ధర్మ పోరాటం చెయ్యాలని తుమ్మలకు సూచించారు. అబద్ధపు ప్రచారం చెయ్యకండి, మీ నలభైఏళ్ల రాజకీయ జీవితానికి మచ్చలా మిగిలిపోతుంది. గతం నుండీ ఇన్నేళ్ల పాటు మీరు చేసింది ఇదే. ఓటమిని తట్టుకోలేక ఇలా చేస్తున్నావ్. దమ్ముంటే ధర్మ పోరాటం చెయ్యాలి.. వెన్ను పోటు రాజకీయాలు ఎందుకన్నారు. ఎన్నికల్లో ధైర్యంగా పోరాటం చెయ్యాలి, పిరికోడు మాత్రమే ఎన్నుపోటు పొడుస్తారు. గతంలో నా మీద కేసు వేసి ఓటమి పాలయ్యారు. హందాతనంగా ఉండాలి, ఇప్పటికే మిమ్మల్ని ప్రజలు తిరస్కరించారు. ఇంత నీచమైన రాజకీయాలు ఎప్పుడు చూడలేదు, ఇది మా కర్మ అనుకుంటున్నామన్నారు. ఖమ్మంలో చేసిన అభివృద్ధిని ప్రజలకు చెప్పుకుని ఓట్లు అడుగుతున్నా.. మీరు కూడా మీరు ఎం చేశారో.. ఎం చేస్తారో చెప్పి ఓట్లు అడగండి. నన్ను ఎదుర్కొలేకనే నా నామినేషన్ తిరస్కరించాలి అనడం హాస్యాస్పదం. ప్రజలను బురిడీ కొట్టించే ప్రయత్నం చేస్తున్నారు. ఈసారి కూడా గతంలో జరిగిన విధంగానే జరగబోతుందని జోస్యం చెప్పారు. ఈ సమావేశంలో బిఆర్ఎస్ ఎన్నికల సమన్వయ కమిటీ కన్వీనర్ ఆర్జెసి కృష్ణ, మేయర్ పునుకొల్లు నీరజ, డిసిసిబి ఛైర్మన్ కూరాకుల నాగభూషయ్య, సుడా ఛైర్మన్ బచ్చు విజయ్ కుమార్, ఏఎంసి ఛైర్మన్ దోరేపల్లి శ్వేత తదితరులు పాల్గొన్నారు.

మునుగోడు గడ్డమీద గులాబీ జెండా ఎగురవేయాలి

మునుగోడు, నవంబర్ 13 (మనం న్యూస్): మునుగోడు నియోజకవర్గానికి చెందిన ఏఐసీసీ సభ్యురాలు కాంగ్రెస్ పార్టీ పాల్వాయి స్రవంతి సోమవారం రోజున తమ అనుచరులతో కలిసి కాంగ్రెస్ పార్టీకి రాజీనామా చేసి బీఆర్ఎస్ పార్టీ కేటీఆర్ సమక్షంలో గులాబి కండువా కప్పుకున్నారు ఈ సందర్భంగా మాట్లాడుతూ.. కాంగ్రెస్ పార్టీలో ఎమ్మెల్యే టికెట్ దక్కకపోవడంతో తీవ్ర నిరాశ ఎదురయింది మునుగోడు ఎమ్మెల్యే అభ్యర్థి కోమటిరెడ్డి రాజగోపాల్ రెడ్డి పాల్వాయి స్రవంతికి సముచిత స్థానం కల్పించకపోవడంతో బీఆర్ఎస్ పార్టీలో కూసుకుంట్ల ప్రభాకర్ రెడ్డి ఆధ్వర్యంలో కేటీఆర్ సమక్షంలో గులాబీ తీర్థం పుచ్చుకున్నారు. మునుగోడు గడ్డమీద గులాబీ జెండా ఎగురవేయాలని కోరారు కాంగ్రెస్ అభ్యర్థి రాజగోపాల్ రెడ్డికి నియోజకవర్గ ప్రజలు తగిన బుద్ధి చెప్పాలని అన్నారు కాంగ్రెస్‌కు ఓటు వేస్తే ఫలితం శూన్యమే అని కోరారు. ఈ కార్యక్రమంలో మునుగోడు మండల నాయకులు మారగొని అంజయ్య గౌడ్, ఏలగలగూడెం ఉపసర్పంచ్ మేకల శ్రీనివాస్ రెడ్డి, ఐఎన్టియుసి అధ్యక్షులు జిట్టగోని మల్లేష్ యాదవ్, ఎస్సీ సెల్ మండల ఉపాధ్యక్షులు అధ్యక్షులు గాదపాక అంజయ్య, సింగిల్ విండో డైరెక్టర్ మోహన్ రెడ్డి, గ్రామ శాఖ అధ్యక్షులు ఈదులకంటి శంకర్ గౌడ్, ఆడెపు అంజయ్య, ఆడెపు నాగరాజు, బోయపల్లి లింగయ్య గౌడ్, జిట్టగోని స్వామి యాదవ్, ఓబీసీ సెల్ అధ్యక్షులు చోల్లేటి నరసింహ చారి, మునుగోడు మండల యూత్ నాయకులు మారగోని ఉదయ్ కుమార్ గౌడ్, మునుగోడు మండల యూత్ నాయకులు మేకల రాకేష్ రెడ్డి గొదల రవీందర్ రెడ్డి, తదితరులు పాల్గొన్నారు.

అధికారంలోకి వస్తాం..

(మొదటిపేజీ తరువాయి)

దొంతగాని శ్రీనివాస్, కౌన్సిలర్లు కోతి సంపత్‌రెడ్డి, కస్తాల శ్రావన్, వీర్లపాటి గాయత్రి భాస్కర్, సతీష్, యడ్ల విజయ్, ముఖ్యనాయకులు ఆదెర్ల శ్రీనివాస్, అల్లం ప్రభాకర్‌రెడ్డి, తేజవత్ రవినాయక్, సైదులునాయక్, కుక్కడపు మహేష్, కార్యకర్తలు పాల్గొన్నారు.

ప్రచారం.. పట్టణంలోని పలు వార్డులలో, బూత్‌లలో కాంగ్రెస్ పార్టీ ఎమ్మెల్యే అభ్యర్థి ఎంపీ ఉత్తమ్‌కుమార్‌రెడ్డి నీ భారీ మెజార్టీతో గెలిపించాలని కోరుతూ సోమవారం ఇంటింటి ప్రచారం నిర్వహించారు. ఈ సందర్భంగా వార్డు ఇంఛార్జ్‌లు మాట్లాడుతూ... తెలంగాణలో కాంగ్రెస్ పార్టీ అధికారంలోకి వస్తుందని ఎన్నికల హమీలు 6గ్యారెంటీ పథకాలు 100శాతం అమలు చేస్తామన్నారు. ఉత్తమ్‌కుమార్‌రెడ్డిని భారీ మెజార్టీతో గెలిపించుకోవాలని కోరారు. 210బూత్‌లో యడ్ల విజయ్‌ల ఆధ్వర్యంలో ప్రచారం నిర్వహించారు. ఈ కార్యక్రమంలో కాంగ్రెస్ పార్టీ కార్యకర్తలు పాల్గొన్నారు.

ఫామ్ హౌస్‌ల బీఆర్ఎస్‌ను తరిమికొట్టండి

(మొదటిపేజీ తరువాయి)

అతిథిగా హాజరయ్యారు. ఈ సందర్భంగా ఆయన మాట్లాడుతూ తెలంగాణ ప్రజల సొమ్ముతో బిఆర్ఎస్ ప్రజాప్రతినిధులు కోట్ల రూపాయల విలువ చేసే ఫామ్ హౌస్‌లు కట్టుకున్నారన్నారు. కరీంనగర్ నుండి హైదరాబాద్ వెళ్లే దారిలో శామీర్ పేట పరిధిలోని సెవెన్ హిల్స్ హోటల్ వద్ద స్థానిక మంత్రి గంగుల కమలాకర్‌కు కోట్ల విలువ చేసే పెద్ద ఫామ్ హౌస్ ఉందని, అది ఎవరి సొమ్ముతో కట్టుకున్నారని ప్రశ్నించారు. మానకొండూరు ఎమ్మెల్యే రసమయి బాలకిషన్ 35 ఎకరాల్లో పచ్చటి పొలాల మధ్య స్విమ్మింగ్ పూల్‌తో కూడిన ఫామ్ హౌస్ కట్టుకున్నారని తెలిపారు. ఇలా రాష్ట్ర వ్యాప్తంగా మంత్రులు, ఎమ్మెల్యేలు ఫామ్ హౌస్‌ల నిర్మాణాలకు మాత్రమే ప్రాధాన్యతనిచ్చి, ప్రజల సంక్షేమాన్ని గాలికొదిలేశారని శ్రీనివాస్ ఆరోపించారు. బిఆర్ఎస్ పాలనలో జరిగిన అవినీతి వల్ల తెలంగాణ ప్రజలు మార్పు కోరుకుంటున్నారన్నారు. కెసిఆర్ దళితుడిని ముఖ్యమంత్రి చేస్తానని చెప్పి మాట మార్చాడని, కేజీ టు పీజీ ఉచిత విద్య, దళిత బంధు, బిసి బంధు, డబుల్ బెడ్ రూమ్ లాంటి హామీలను ఇచ్చి తుంగలో తొక్కారని విమర్శించారు. కెసిఆర్ హామీలు ఇస్తుంటారు తప్ప అమలు చేయరని, నీళ్లు నిధులు నియామకాలు కెసిఆర్ ఫ్యామిలీకి వచ్చాయన్నారు. కరీంనగర్‌లో గంగుల కమలాకర్ నటుడైతే, బండి సంజయ్ మహానటుడని వారు చెప్పేవన్ని కల్లబొల్లి కబుర్లేనన్నారు. అభివృద్ధి పేరిట ఒకరు, హిందుత్వం పేరిట మరొకరు ప్రజలను మరోసారి వంచించేందుకు సిద్ధమయ్యారని పేర్కొన్నారు. ప్రజల మనిషి పురుమల్ల శ్రీనివాస్‌కు అండగా ఉంటూ, సోనియా గాంధీ ప్రవేశపెట్టిన ఆరు గ్యారెంటీలను ప్రజల్లోకి తీసుకువెళ్లి ఘన విజయం సాధించేలా అందరూ కలిసికట్టుగా పనిచేయాలని నాయకులు, కార్యకర్తలకు సూచించారు. ఈ కార్యక్రమంలో కాంగ్రెస్ నాయకులు మెన్నేని రోహిత్ రావు, వైద్యుల అంజన్ కుమార్, సమద్ నవాబ్, ఎడి.తాజ్, పడాల రాహుల్, శ్రావణ్ నాయక్, కొరివి అరుణ్ కుమార్, మునిగంటి అనిల్, అబ్దుల్ రెహమాన్, మల్యాల సుజిత్ కుమార్, సిరాజ్ హుస్సేన్, ఎస్ఎ.మోసిన్, లింగంపల్లి బాబు, సయ్యద్ అఖిల్, మన్నె జీవన్, కుర్ర పోచయ్య తదితరులు పాల్గొన్నారు.

కాంగ్రెస్ పార్టీ డొకా మాటలు చెప్పదు

(మొదటిపేజీ తరువాయి)

ప్రజలకు చెందాల్సిన సంపదను దోపిడీ చేస్తున్నారని విమర్శించారు. కాంగ్రెస్ పాలనలో ఆర్థిక దోపిడీ ఉండదని, అందుకే ఆరు గ్యారెంటీ ల హామీల అమలుకు నిధుల కొరత ఉండదని అన్నారు. ఖమ్మం అనేక భావ జాలాలకు నిలయమన్నారు. ఎవరి భావాజాలాన్ని వారు వ్యాప్తి చేసుకోవడానికి ఇన్నాళ్లు ఖమ్మంలో ప్రజాస్వామ్యయుత, స్వేచ్ఛాయుత వాతావరణం ఉందన్నారు. బిఆర్ఎస్ పరిపాలనలో ప్రశ్నించడమే నేరంగా మారిందని, ప్రశ్నించిన వారిపై కేసులు పెట్టడం పరిపాటిగా మారిందన్నారు. ఖమ్మం ప్రజలు స్వేచ్ఛాయుత వాతావరణంలో బతకాలంటే కాంగ్రెస్ అభ్యర్థి తుమ్మల నాగేశ్వరరావును గెలిపించాలని కోరారు. ఉమ్మడి ఖమ్మంలో పదికి పది అసెంబ్లీ స్థానాల్లో కాంగ్రెస్, మిత్రపక్షాలు విజయం సాధిస్తాయని సర్వేలు చెబుతున్నాయన్రాఉ. రాజకీయ అపార అనుభవం కలిగిన తుమ్మల నాగేశ్వరరావు ఎన్నడూ కక్షపూరిత రాజకీయాలు చేయలేదన్నారు. విలువలతో కూడిన రాజకీయాలు చేసేటి తుమ్మల లాంటి నాయకులు చట్టసభల్లో ఉండాలని, అందుకు ఖమ్మం ప్రజలు ఆయనను గెలిపించాలని కోరారు.

ఇద్దరు ఎంపిపిలు కాంగ్రెస్‌లో చేరిక

నేలకొండపల్లి, చింతకాని ఎంపీపీలు కాంగ్రెస్‌లో చేరారు. నేలకొండపల్లి ఎంపిపి వజ్జా రమ్య పొంగులేటి సమక్షంలో, చింతకాని ఎంపీపీ కోపూరి పూర్ణయ్య భట్టి సమక్షంలో కాంగ్రెస్‌లో చేరారు. ఈ కార్యక్రమంలో ఖమ్మం బిఆర్ఎస్ అభ్యర్థి తుమ్మల నాగేశ్వరరావు, మాజీ ఎంఎల్సీ బాలసాని లక్ష్మీ నారాయణ, కాంగ్రెస్ జిల్లా అధ్యక్షులు పువ్వాళ్ల దుర్గాప్రసాద్, నగర అధ్యక్షులు జావిద్, పలువురు కాంగ్ర

కేసీఆర్‌పై ప్రజలకు పూర్తి నమ్మకం

- రామగుండంలో ఎగిరేది గులాబీ జెండానే
- బీఆర్ఎస్ అభ్యర్థి కోరుకంటి చందర్

గోదావరిఖని, నవంబర్ 13, (మనం న్యూస్) : రాష్ట్ర ముఖ్యమంత్రి కెసిఆర్‌పై, బిఆర్ఎస్ పార్టీపై ప్రజలకు పూర్తి నమ్మకం ఉందని, ప్రజలందరూ తెలంగాణకు సీఎం కేసీఆర్ శ్రీరామరక్షగా భావిస్తున్నారని రామగుండం ఎమ్మెల్యే, బీఆర్ఎస్ పార్టీ అభ్యర్థి కోరుకంటి చందర్ అన్నారు. సోమవారం 9 వ డివిజన్ జనగామ గ్రామంలోని పెద్దలు, యువకులు ఎమ్మెల్యే చందర్ సమక్షంలో బీఆర్ఎస్ పార్టీలో చేరారు. వారికి గులాబీ కండువాలు కప్పి పార్టీలోకి అహ్వానించారు. ఈ సందర్భంగా ఆయన మాట్లాడుతూదేశంలో ఏ రాష్ట్రంలో లేని విధంగా సంక్షేమ పథకాలను విజయవంతంగా అమలు చేస్తున్న ఘనత రాష్ట్ర ముఖ్యమంత్రి కేసీఆర్ దని అన్నారు. ప్రతి ఇంటికీ సంక్షేమ పథకాన్ని అందిస్తూ, ప్రతి ముఖంలో ఆనందం నింపుతుంది తెలంగాణ ప్రభుత్వం అన్నారు. కేసీఆర్ పాలన పట్ల, వారు అమలు చేస్తున్న సంక్షేమ పథకాలకు ఆకర్షితులై ఇతర పార్టీలకు చెందిన వారు యువకులు, ప్రజలు అందరూ బీఆర్ఎస్ పార్టీలో చేరుతున్నారని తెలిపారు. బీఆర్ఎస్ పార్టీ రూపొందించిన మ్యానిఫెస్టో సబ్బండ వర్గాలకు లబ్ధి చేకూరుతుందని, కేసీఆర్ మానవీయ కోణంలో ఆలోచన చేసి బీఆర్ఎస్ పార్టీ మేనిఫెస్టో తయారు చేశారని పేర్కొన్నారు. ఈ నెల 30న జరిగే ఎన్నికల్లో కారు గుర్తుకు ఓటు వేసి బీఆర్ఎస్ పార్టీకి భారీ మెజారిటీ అందించాలని కోరారు. రామగుండం నియోజకవర్గంలోని గులాబీ సైనికులంతా బీఆర్ఎస్ పార్టీ మేనిఫెస్టో ను ప్రతి గడపకు తీసుకువెళ్లాలని, రామగుండంలో గులాబీ జెండా గెలుపే లక్ష్యంగా పని చేయాలని పిలుపునిచ్చారు. జనగామ గ్రామ త్రిలింగ రాజరాజేశ్వర ఆలయంలో ఎమ్మెల్యే చందర్ ప్రత్యేక పూజలు నిర్వహించారు. ఈ కార్యక్రమంలో నాయకులు జనగామ కవిత సరోజినీ, జనగామ నర్సయ్య, తోకల రమేష్, జనగామ చంద్రయ్య, కలవేన రవీందర్, అర్కుటి శంకర్, ఉదారి రాజమొగిలి, ఆర్కె నేత, బొమ్మెర కృష్ణ మూర్తి, గుమ్ముల అంజయ్య, గోలివాడ రాజబాబు, జనగామ సాయిలు, గుండబోయిన రాజు, గుండబోయిన సదన్, ముత్యాల రమేష్, పులి రాయమల్లు, ఉదారి రవీందర్, అడబాత్తుల శ్రీనివాస్, కొండ రవీందర్, సిద్ద తిరుపతి, అర్కుటి గట్టయ్య తదితరులు పాల్గొన్నారు.

శ్రీవేంకటేశ్వరస్వామి ఆలయానికి విరాళం

వీణవంక, నవంబర్ 13, (మనం న్యూస్): మండలంలోని మామిడాలపల్లి గ్రామంలో కొలువైన శ్రీవేంకటేశ్వరస్వామి ఆలయానికి దాసరి రవికుమార్ జ్యోతి దపంతులు సోమవారం స్వామివారికి దూపదీప నైవేద్యము, ఆలయ నిర్వహణ కొరకు 12వేల 516 రూపాయలు విరాళంగా ఆలయ అర్చకులు సంతోష్‌చార్యులుకు అందజేశారు. ఈ కార్యక్రమంలో ఆలయ కమిటీ వైస్ చైర్మన్ గాదె రమణారెడ్డి తదితరులు పాల్గొన్నారు.

కాంగ్రెస్ పార్టీలో చేరికలు

వీణవంక, నవంబర్ 13, (మనం న్యూస్): మండలంలోని మామిడాలపల్లి, మల్లన్నపల్లి గ్రామాలలోని బిఆర్ఎస్, బిజెపి పార్టీలకు చెందిన పలువురు సీనియర్ నాయకులు, కార్యకర్తలు సోమవారం కాంగ్రెస్ పార్టీ హుజురాబాద్ నియోజకవర్గ ఎమ్మెల్యేఅభ్యర్థి వొడితల ప్రణవ్‌బాబు ఆధ్వర్యంలో కాంగ్రెస్ పార్టీలో చేరారు. వారికి ప్రణవ్ పార్టీ కండువా కప్పి పార్టీలోకి ఆహ్వానించారు. ఈ కార్యక్రమంలో మండల పార్టీ అధ్యక్షులు చింతల శ్యాంసుందర్‌రెడ్డి, పింగిలి లక్ష్మారెడ్డి, గుడిపాటి రాజిరెడ్డి, పాకాల లక్ష్మారెడ్డి, శీలం రాజిరెడ్డి, మండల గట్టయ్య తదితరులు పాల్గొన్నారు.

ఎన్టీపీసీలో ఘనంగా దీపావళి వేడుకలు

జ్యోతి నగర్, నవంబర్ 13, (మనం న్యూస్): రామగుండం ఎన్టిపిసిలో దీపావళి వేడుకలు ఆదివారం ఘనంగా నిర్వహించారు. రామగుండం, తెలంగాణ ప్రాజెక్టుల చీఫ్ జనరల్ మేనేజర్ కేదార్ రంజన్ పాండు నాయకత్వంలో 3వేల దీపాలు వెలిగించారు. ఆకట్టుకునే సాంస్కృతిక కార్యక్రమాలు, మంత్రముగ్ధులను చేసే మ్యాజిక్ షోతో ఉత్సవాలు కొనసాగాయి. సాయంత్రం అద్భుతమైన క్రాకర్ షోతో ముగిసింది. సీనియర్ జనరల్ మేనేజర్లు, విభాగ అధిపతులు, దీప్తి మహిళా సమితి సభ్యులు, యూనియన్ ప్రతినిధులు, అధికారులు, వారి కుటుంబ సభ్యులు, హాజరైన అందరూ దీపావళి పండుగ శోభలో మునిగిపోయారు.

సబ్బండ వర్గాలను ఆదరించేది బీజేపీ మాత్రమే

- ఆరెపల్లి మోహన్ సమక్షంలో బీజేపీ చేరిన యువత

తిమ్మాపూర్, నవంబర్ 13, (మనం న్యూస్): సమాజంలోని సబ్బండ వర్గాలను ఆదరించేది బీజేపీ పార్టీ మాత్రమేనని మానకొండూర్ నియోజకవర్గ బిజెపి అభ్యర్థి ఆరెపల్లి మోహన్ పేర్కొన్నారు. సోమవారం తిమ్మాపూర్ మండలంలోని పోరండ్ల గ్రామానికి చెందిన సుమారు 80 మంది వివిధ పార్టీలకు చెందిన యువకులు స్థానిక బీజేపీ నాయకులు, మాజీ ఎంపీటీసీ సదిరె సత్తయ్య నేత్రుత్వంలో మానకొండూర్ పార్టీ కార్యాలయంలో ఆరెపల్లి మోహన్ సమక్షంలో చేరారు. ఈ సందర్భంగా వారికి బిజెపి కండువా కప్పి సాదరంగా ఆహ్వానిం చారు. అనంతరం ఆరెపల్లి మోహన్ మాట్లాడుతూ జాతీయ స్థాయిలో దేశ భద్రత విషయంలో బీజేపీ తీసుకుంటున్న నిర్ణయాలతో పాటుగా ప్రధాని నరేంద్ర మోదీ చేస్తున్న పలు సంక్షేమ కార్యక్రమాలకు ఆకర్షితులై స్వచ్ఛందంగా పార్టీలో చేరుతున్నారని, మాన కొండూర్ లో బిజెపి గెలుపు కోసం ప్రతీ ఒక్కరూ శక్తి వంచన లేకుండా పనిచేయాలని పేర్కొన్నారు. తిమ్మా పూర్ మండల అధ్యక్షులు సుగుర్తి జగదీశ్వరాచారి, రాష్ట్ర కార్యవర్గ సభ్యులు ఇనుకొండ నాగేశ్వర్ రెడ్డి, మాజీ జడ్పిటీసి ఎడ్ల జోగిరెడ్డి, జిల్లా ఈసీ మెంబర్ చింతం శ్రీనివాస్, మండల ప్రధాన కార్యదర్శి కిన్నెర అనిల్, మాడిశెట్టి వెంకటేష్, వెలుగు మధు, సదిరె వెంకటేష్, బాలకృష్ణ, పిల్లి శ్రీపతి, మామిడిపల్లి పవన్, నాగరాజు, కూన మారుతి, తదితరులు పాల్గొన్నారు.

చల్మెడకు మద్దతు తెలిపిన పట్టణ స్వర్ణకార సంఘం సభ్యులు

వేములవాడ, నవంబర్ 13, (మనం న్యూస్): బిఆర్ఎస్ ఎమ్మెల్యే అభ్యర్థి చల్మెడ లక్ష్మీ నరసింహా రావుకు వేములవాడ పట్టణ స్వర్ణకార సంఘం సభ్యులు ఏకగ్రీవంగా మద్దతు ప్రకటించారు. సోమవారం వేములవాడ పట్టణంలో స్వర్ణకారుల సంఘం ఆధ్వర్యంలో ఏర్పాటు చేసిన కార్యక్రమంలో చల్మెడ పాల్గొన్నారు. ఈ సందర్భంగా పలువురు సంఘం సభ్యులు మాట్లాడుతూ తమ సంఘంలో పలు రకాల సమస్యలు ఉన్నాయని, వాటి పరిష్కారానికి కృషి చేయాలని కోరారు. వెంటనే స్పందించిన చల్మెడ మాట్లాడుతూ కుల వృత్తులు, చేతివృత్తుల వారికి బిఆర్ఎస్ ప్రభుత్వం ఇప్పటికే ఎన్నో సంక్షేమ పథకాలను ప్రవేశపెట్టిందన్నారు. రాబోయే రోజుల్లోను మరిన్ని పథకాలు ప్రవేశపెట్టనుందన్నారు. కారు గుర్తుకు ఓటేసి తనకు ఒక్కసారి అవకాశం ఇస్తే గెలిచిన వెంటనే స్వర్ణకారుల సమస్యలను తీర్చేందుకు కృషి చేస్తానని హామీ ఇచ్చారు. అనంతరం సంఘం సభ్యులు చల్మెడను శాలువాలతో ఘనంగా సన్మానించారు. ఈ కార్యక్రమంలో కాంగ్రెస్ సీనియర్ నాయకులు ఏనుగు మనోహర్ రెడ్డి, కౌన్సిలర్లు నిమ్మశెట్టి విజయ్, మారం కుమార్, గోలి మహేష్, నరాల శేఖర్, నాయకులు కట్కూరి శ్రీనివాస్, రామతీర్థపు రాజు, కొండ కనకయ్య, గూడూరి మధు, గోపు బాలరాజ్, కొండ నర్సయ్య, స్వర్ణకార సంఘం అధ్యక్షులు గిన్నెల శ్రీనివాసచారి, ప్రధాన కార్యదర్శి వెంకటేష్‌చారిలతో పాటు సంఘ సభ్యులు పాల్గొన్నారు.

ముగ్ధంపూర్ గ్రామంలో ఇంటింటికి బిజెపి కార్యక్రమం

కొత్తపల్లి, నవంబర్ 13, (మనం న్యూస్): కరీంనగర్ రూరల్ మండలం మొద్దుంపూర్ గ్రామంలో బిజెపి రాష్ట్ర నాయకులు బండి మల్లన్న యాదవ్ ఇంటింటికి బిజెపి కార్యక్రమాన్ని చేపట్టారు. ఈ సందర్భంగా బండి మల్లన్న యాదవ్ మాట్లాడుతూ కరీంనగర్ నియోజకవర్గంలో బండి సంజయ్ అన్న గెలుపు ఖాయం అయిపోయిందనీ మిగతా పార్టీలు వారి 2 స్థానాల కొరకు కొట్లాడుతున్నారనీ పేర్కొన్నారు. బిఆర్ఎస్ ప్రభుత్వ పాలనలో గుట్టలు, చెట్లు, మట్టి, ఇసుక దోచుకున్నారనీ విమర్శించారు. బిజెపి బండి సంజయ్‌ని గెలిపించుకోవాలని నియోజకవర్గ ప్రజలు ఉత్సాహపడుతున్నారన్నారు. ఏ ఇంటికి పోయిన మేము స్వచ్ఛందంగా భారతీయ జనతా పార్టీకి ఓటు వేసి గెలిపించుకుంటామని ప్రజలు హామీ ఇస్తున్నారని తెలిపారు. ఈ కార్యక్రమంలో మైలారం శ్రీనివాస్, మాదాసు శివ రామకృష్ణ, దాశెట్టి అంజిరెడ్డి, కూకట్ల రమేష్ మేకల దుర్గా దాస్ సతీష్ పుల్లగాని రమేష్ కాల్వ శ్రీనివాస్ దాడి శ్రీనివాస్ పడాల తిరుపతి దాడి తిరుపతి చెరుకు శ్రీనివాస్ మైలారం రాములు సంకరి సతీష్ మైలారం సంపత్ దాడి సంపత్ మైలారం శేఖర్ పొన్నం మహేందర్ ప్రదీప్ రెడ్డి బండి సంపత్ దాడి రాజు వేల్పుల రవికుమార్ కూకట్ల అనిల్ కోరేపు సతీష్ జాడి జాడి ప్రసాద్ మూల వెంకటేష్ మరియు బిజెపి గ్రామ నాయకులు పాల్గొన్నారు

ప్రతి ఒక్కరు ఓటు హక్కు వినియోగించుకోవాలి

కరీంనగర్, నవంబర్ 13, (మనం న్యూస్): హమ్ స్వచ్ఛంద సంస్థ ఆధ్వర్యంలో, నేను ఖచ్చితంగా ఓటు వేస్తాను.నా ఓటును నోటుకు అమ్ముకోను. నా ఓటు నా ఆయుధం, అనే నినాదంతో ముద్రించిన వాల్ పోస్టర్‌ను జిల్లా కలెక్టర్, జిల్లా ఎన్నికల అధికారి పమేలా సత్పతి చేతుల మీదుగా ఆవిష్కరించినట్లు సంస్థ వ్యవస్థాపక చైర్మన్ ధనపురి సాగర్ తెలిపారు. ఈ సందర్భంగా మాట్లాడుతూ ప్రజాస్వామ్యంలో ఓటు వజ్రాయుధం లాంటిది అని దానిని ప్రతి ఒక్కరూ ఈనెల 30వ తేదీన జరిగే అసెంబ్లీ ఎన్నికలలో వినియోగించుకోవాలని ఎలాంటి ప్రలోభాలకు లొంగిపోకుండా నీతి నిజాయితీగల నాయకుడిని ఎన్నుకోవాలని తద్వారా ప్రజాస్వామ్యాన్ని పరిరక్షించాలని కోరారు. ఈ కార్యక్రమంలో సంస్థ వ్యవస్థాపకులు ధనపురి సాగర్, సంస్థ సభ్యులు. ముని గోపాల్, నక్క రాఘవేందర్, జిల్లా రమణ, కృష్ణ కుమార్, ఓ. రవితేజ తదితరులు పాల్గొన్నారు.

జనసేన సైతం బిజెపితో

- మొదలైన జనసేన బిజెపి పోరు యాత్ర

జగిత్యాల ప్రతినిధి, నవంబర్ 13, (మనం న్యూస్): పట్టణంలోని స్థానిక కమల నిలయంలో జగిత్యాల పట్టణ మరియు మండల జనసేన నాయకులు, బీజేపీ బలపరిచిన ఎమ్మెల్యే అభ్యర్థి భోగ శ్రావణి నీ మిత్ర పక్షంలో (పొత్తులో) భాగంగా కలిసి శ్రావణి ప్రవీణ్ ల గెలుపు కొరకు సంపూర్ణ మద్దతు తెలిపి కలిసి పోరాడుతామని జనసేన నాయకులు పిలుపు ఆదివారం పిలుపు నిచ్చారు. ఈ సందర్భంగా బిజెపి జగిత్యాల పట్టణ అధ్యక్షులు వీరబత్తిని అనిల్ మాట్లాడుతూ బిజెపి పార్టీ నుంచి బహుజన వర్గానికి చెందిన మహిళ భోగ శ్రావణి కి టికెట్ ఇచ్చిన సందర్భంగా వారికి సంపూర్ణ మద్దతు తెలపడం కోసం వచ్చిన మన అభిమాన జనసేన నాయకులకు అభివాదాలు తెలిపారు. అందరం కలిసి జగిత్యాల గడ్డపై బిజెపి జెండా ఎగరవేయాలని కోరారు. జగిత్యాల నుండి గెలిచి మొదటి గిఫ్టను పవన్ కళ్యాణ్ కు అందిస్తామని ధీమా వ్యక్తం పరిచారు. ప్రతి ఒక్కో కార్యకర్త సైనికుడిలా పనిచేయాలని కార్యకర్తలందరూ కలిసి పోరాడాలని పిలుపునిచ్చారు. భాజపా మరియు జనసేన కార్యకర్తలందరూ సమిష్టిగా గోల్కొండ కోటపై భాజపా జనసేన జెండా ఎగరవేయాలని పిలుపునిచ్చారు. ఈ కార్యక్రమంలో భాజపా పట్టణ అధ్యక్షులు వీరబత్తిని అనిల్, బి,జే,పి పట్టణ ప్రధాన కార్యదర్శి ఆముదా రాజు, జగిత్యాల రూరల్ అధ్యక్షులు నలువాల తిరుపతి, బిజెపి నాయకులు భోగ ప్రవీణ్ జనసేనా జగిత్యాల పట్టణ అధ్యక్షులు చింత సుధీర్, ప్రధాన కార్యదర్శి గట్ల శ్రీకర్, పట్టణ ఉపాధ్యక్షులు కిరణ్ సింగ్, సారంగపూర్ మండల అధ్యక్షులు తోకల శ్రీధర్, రూరల్ అధ్యక్షులు బొల్లి రాము, రాయికల్ పట్టణ అధ్యక్షులు కాశవేణి మల్లికార్జున్, ఉపాధ్యక్షులు పొన్నం రాకేష్, ఆర్గనైజింగ్ సెక్రటరీ కొంగరి శివ, కార్యకర్తలు, జనసేనా అభిమానులు పాల్గొన్నారు.

కాంగ్రెస్ ప్రభుత్వం వస్తే.. 6 గ్యారెంటీ పథకాలు అమలు చేస్తాం

- కాంగ్రెస్ అభ్యర్థి డా.కవ్వంపల్లి సత్యనారాయణ

తిమ్మాపూర్, నవంబర్ 13, (మనం న్యూస్): కాంగ్రెస్ పార్టీ అధికారంలోకి వచ్చిన వెంటనే పార్టీ ప్రకటించిన మేనిఫెస్టోలోని 6 గ్యారెంటీ పథకాలను కచ్చితంగా అమలుచేసి తీరుతామని కాంగ్రెస్ పార్టీ అభ్యర్థి డా. కవ్వంపల్లి సత్యనారాయణ అన్నారు. మానకొండూర్ నియోజకవర్గం తిమ్మాపూర్ మండలంలోని రామకృష్ణ కాలనీ, కొత్తపల్లి, మహాత్మానగర్ తదితర గ్రామాల్లో సోమవారం విస్తృత ఎన్నికల ప్రచారంలో పాల్గొన్న కాంగ్రెస్ పార్టీ అభ్యర్థి డా. ఛికవ్వంపల్లి సత్యనారాయణకు గ్రామ, గ్రామన మంగళ హరతులు, డప్పు-చప్పుల్లతో ఘన స్వాగతం పలికారు. ఈ సందర్భంగా మహాత్మానగర్ గ్రామంలో ఎన్నికల ప్రచా రంలో పాల్గొన్న డా. కవ్వంపల్లి సత్యనారాయణ మాట్లాడుతూ స్థానికేతరుడికి రెండు సార్లు అవకాశం కల్పిస్తే, నియోజకవర్గానికి చేసిన అభివృద్ధి శూన్యం అని, ఒక్కసారితనను ఆశీర్వదించి అసెంబ్లీకి పంపిస్తే మానకొండూర్ నియోజకవర్గాన్ని అన్ని రంగాలలో అభివృద్ధి సాధించే విధంగా కృషి చేస్తానని అన్నారు. కాంగ్రెస్ పార్టీ అధికారంలోకి వచ్చిన వెంటనే పార్టీ ప్రకటించిన మేనిఫెస్టోలోని 6 గ్యారెంటీ పథకాలను కచ్చితంగా అమలు చేసి తీరుతామని అన్నారు. అనంతరం పలు గ్రామాలకు చెందిన వివిధ పార్టీల నాయకులు, కార్యకర్తలు కవ్వంపల్లి సత్యనారాయణ సమక్షంలో కాంగ్రెస్‌లో చేరగా వారికి కండువాలు కప్పి పార్టీలోకి ఆహ్వానించారు. ఈ కార్యక్రమంలో తిమ్మాపూర్ మండలం కాంగ్రెస్ అధ్యక్షులు మోరపల్లి రమణారెడ్డి, జిల్లా సీనియర్ నాయకులు ఎలుకపల్లి సంపత్, గవ్వ రాజేందర్ రెడ్డి, ఎస్.ఎల్ గౌడ్, గోగురి నరసింహా రెడ్డి, శ్రీగిరి రంగారావు, ధనమనేని సురేంద ర్రావు, గంకిడి లక్ష్మారెడ్డి, వార్డు మెంబర్ రాచపల్లి సరిత-దుర్గ ప్రసాద్, మాజీ ఎంపీటీసీ గూడ అన్న పూర్ణ-కమలాకర్, గ్రామ శాఖ అధ్యక్షులు గవ్వ రవీందర్ రెడ్డి, మైనార్టీ నాయకులు ఏం.ఏ. సమద్, మామిడి నరేందర్ రెడ్డి, సింగిరెడ్డి రమణారెడ్డి, గోపు మల్లారెడ్డి తో పాటు జిల్లా, మండల నాయకులు, పార్టీ శ్రేణులు, అభిమా నులు, కార్యకర్తలు, మహిళలు యువకులు, తదితరులు, పెద్ద ఎత్తున పాల్గొన్నారు.

ఇంటింటికి ప్రచారం నిర్వహించిన మున్సిపల్ చైర్మన్

కొత్తపల్లి, నవంబర్ 13, (మనం న్యూస్): కొత్తపల్లి మున్సిపల్ పట్టణంలో మున్సిపల్ చైర్మన్ రుద్రరాజు ఆధ్వర్యంలో ఇంటింటికి తిరిగి కారు గుర్తుకు ఓటు వేయాలని ప్రచారం చేశారు. పట్టణంలో గల 45,46,49,50, బూతులలో ఇంటింటికి తిరిగి మంత్రి గంగుల కమలాకర్ చేసిన అభివృద్ధి పనుల గురించి, వివరిస్తూ వారిని ఓట్లు అభ్యర్థించారు. గంగుల కమలాకర్ నాలుగోసారి భారీ మెజార్టీతో గెలిపిస్తే కొత్తపెల్లి మున్సిపల్ పట్టణాన్ని కౌన్సిలర్లు అందరి సహకారంతో మరింత ఆదర్శవంతంగా తీర్చిదిద్దుతానని తెలియజేశారు. వీరి వెంట నాయకులు బండ గోపాల్ రెడ్డి, మరియు గుణాల రమేష్, మరియు జేరిపోతుల శివ, సుంకే సత్యనారాయణ, మరియు 100 ఓట్ల ఇన్చార్జిలు కార్యకర్తలు పాల్గొన్నారు..

ఆర్చరీలో సిల్వర్ పథకం సాధించిన పెద్దపల్లి మధు హాసిని

కరీంనగర్, నవంబర్ 13, (మనం న్యూస్): నగరంలోని మంకమ్మ తోటకు చెందిన పెద్దపల్లి మధు హాసిని పారమిత పాఠశాలలో 8వ తరగతి చదువుకుంటూ తన తండ్రి పెద్దపల్లి అర్జున్ ప్రోత్సలంతో క్రీడారంగంలో రాణిస్తుంది. ఇటీవల తొర్రూర్‌లో జరిగిన జిల్లా, రాష్ట్రస్థాయి 69వ ఆర్చరీ స్కూల్ గేమ్స్ ఫెడరేషన్ ఆఫ్ తెలంగాణ స్టేట్ అండర్ 14బాలికల ఆర్చరీ విభాగంలో తెలంగాణ రాష్ట్రం నుంచి మధు హాసిని తన ప్రతిభతో కాంపౌండ్ విభాగంలో సిల్వర్ పతాకం సాధించి నేషనల్ విభాగానికి ఎంపికైనట్లు కోచ్ శ్రీనివాస్ తెలిపారు. మధు హాసిని ప్రస్తుతం కరీంనగర్ పోలీస్ కమిషనరేట్ ఆధ్వర్యంలో శిక్షణ పొందుతూ, చదువు పట్ల ఆసక్తి కనబరుస్తుంది. మధు హాసిని సిల్వర్ పథకం సాధించడం పట్ల స్కూల్ యాజమాన్యంతో పాటు, పలు సంఘం నాయకులు హర్షం వ్యక్తం చేస్తూ దేశానికి ఇంకా ఎన్నో పథకాలు తేవాలని అంకాక్షిస్తు అభినందనలు తెలిపారు.

ముడుపు కట్టిన కొప్పుల ఈశ్వర్ అభిమానులు

జగిత్యాల ప్రతినిధి, నవంబర్ 13, (మనం న్యూస్): బుగ్గారం మండల కేంద్రంలోని శ్రీ సాంబశివ నాగేశ్వర ఆలయంలో ధర్మపురి ఎమ్మెల్యేగా మరోసారి కొప్పుల ఈశ్వర్ భారీ మెజార్టీతో గెలవాలని కొప్పుల ఈశ్వర్ అభిమానులు నాయకులు సోమవారం ఆలయంలో పూజలు నిర్వహించి ముడుపు కట్టారు.ఈ సందర్భంగా నాయకులు మాట్లాడుతూ ధర్మపురి నియోజకవర్గాన్ని అన్ని విధాల అభివృద్ధి చేస్తూ తెలంగాణ రాష్ట్ర ప్రభుత్వం అమలు చేస్తున్న పథకాలు ప్రతి ఒక్క కుటుంబానికి చేరే విధంగా కృషిచేసిన అనేకమంది పేదలను ఆదుకున్న గొప్ప మనసున్న వ్యక్తి కొప్పుల ఈశ్వర్ సార్ అని అలాంటి వ్యక్తిని కాపాడుకునే బాధ్యత మన అందరిపై ఉండాలని ప్రతి ఒక్కరు ఆలోచించి కొప్పుల ఈశ్వర్‌ని భారీ మెజార్టీతో గెలిపించాలని కోరారు. ఈ కార్యక్రమంలో బిఆర్ఎస్ మాజీ మండల అధ్యక్షులు సీర్నేని మల్లేశం బిఆర్ఎస్ పట్టణ అధ్యక్షులు పొన్నం సత్తన్న మండల కో ఆప్షన్ సభ్యులు అబ్దుల్ రహమాన్ యశ్వంతపెట్ ఎంపీటీసీ ఉరిమట్ల లక్ష్మి బుచ్చన్న బిఆర్ఎస్ పట్టణ మాజీ అధ్యక్షులు పూర్ణచందర్ బుగ్గారం మాజీ సర్పంచ్ సుద్దాల శరత్ చందర్ బుగ్గారం మండల బిఆర్ఎస్ మాజీ యూత్ ఉపాధ్యక్షులు చల్ల శివకృష్ణ బిఆర్ఎస్ మండల యూత్ అధ్యక్షులు బిసగోని తిరుపతి వార్డు సభ్యులు పొన్నం శంకర్ చెట్టు పెల్లి లతా ప్రభాకర్ పద్మశాలి సేవా సంఘం అధ్యక్షులు బాల పెల్లి లక్ష్మణ్ మరియు బుగ్గారం మండలం మాల సంఘం అధ్యక్షులు శంకర్ యాదవ సంఘం నాయకులు పెద్దనావేని రాగన్న కొమురయ్య మరియు పోలంపల్లి మల్లేశం నందయ్య చారి గంజి జగన్ నాయకులు పాల్గొన్నారు.

నిరుపేద విద్యార్థిని వైద్య, విద్య కోసం బాల్క సుమన్ లక్ష రూపాయల ఆర్థిక సహాయం

మంచిర్యాల, అక్టోబర్ 13, (మనం న్యూస్): చెన్నూర్ నియోజకవర్గం, కోటపల్లి మండలంలోని అన్నారం గ్రామ నివాసి, నిరుపేద కుటుంబానికి చెందిన కోట కిష్టయ్య, శంకరమ్మ దంపతుల కుమార్తె రవీనకు వైద్య విద్య కోసం లక్ష రూపాయలు చెన్నూర్ బిఆర్ఎస్ అభ్యర్థి బాల్క సుమన్ ఆర్థిక సహాయం చేశారు. ఈ సందర్భంగా కోట కిష్టయ్య, శంకరమ్మ దంపతులు మాట్లాడుతూ తాము ఇద్దరం వికలాంగులమని, కెసిఆర్ ఇచ్చే పైసలతోనే తాం బతుకుతున్నామని, తమ పిల్లలు గురుకుల పాఠశాలలో చదువుతున్నారని తెలిపారు. తమ బిడ్డ ఎంబిబిఎస్‌లో సీటు రాగా, లక్ష రూపాయల సహాయంతో పాటు మిగిలిన ఐదు ఏళ్ళు సుమనన్న చదువుకు అయ్యే ఖర్చు కూడా భరిస్తానని తమకు హామీ ఇచ్చారని తెలిపారు. ఇంతకు ముందు ఉన్న రాజకీయ నాయకులు ఎవరు తమ గురించి పట్టించుకోలేదన్నారు. సహాయం చేసి బాల్క సుమన్ గొప్ప మనసు చాటుకున్నారని, అంటూ ఆయనకు కృతజ్ఞతగా రానున్న ఎన్నికల్లో బాల్క సుమన్‌కే ఓటేస్తామని తెలిపారు. అంతేకాకుండా వారి ఇంటి ముందు సుమన్ ను ఓటు వెయ్యాలని వారి ఇంటి ముందు ఫ్లెక్సీ పెటుకుని ప్రచారం చేస్తుండడం కొసమెరుపు.

చెన్నూరు బిఆర్ఎస్‌లో చేరికలు

మంచిర్యాల, అక్టోబర్ 13, (మనం న్యూస్): చెన్నూరు బీఆర్ఎస్ అభ్యర్థి బాల్క సుమన్ సమక్షంలో ఇందారం ఎంపిటిసి అరికె స్వర్ణసంతోష్ యాదవ్ ఆధ్వర్యంలో జైపూర్ మండల కాంగ్రెస్ సీనియర్ నాయకులు పల్ల రాజశేఖర్, ఇందారం గ్రామ అధ్యక్షుడు బూకల భాస్కర్ బీఆర్ఎస్ పార్టీలో చేరారు. వీరికి బాల్క సుమన్ గులాబీ కండువా కప్పి పార్టీలోకి ఆహ్వానించారు. అదేవిధంగా చెన్నూరు పట్టణంలోని ఒకటి, రెండు వార్డులలో గడపగడపకు ప్రచారం నిర్వహించారు.ఈ సందర్భంగా ఏర్పాటుచేసిన కార్యక్రమంలో కోటబొగుడ, జెండా వాడకు చెందిన సుమారు 300 మంది కాంగ్రెస్ కార్యకర్తలు, ప్రజలు బీఆర్ఎస్ పార్టీలో చేరారు. గత 60 ఏళ్లలో జరగని అభివృద్ధి బాల్క సుమన్ నాయకత్వంలోనే జరిగిందని, చెన్నూరు రూపురేఖలే మారిపోయాయని, రానున్న ఎన్నికల్లో బాల్క సుమన్ గారిని భారీ మెజార్టీతో గెలిపిస్తామని వార్డు సభ్యులు తెలిపారు.

బిజెపి ప్రజా ఆశీర్వాద పాదయాత్ర

సిరిసిల్ల, నవంబర్ 13, (మనం న్యూస్): మల్లారెడ్డి పేట గ్రామం నుండి సోమవారం ఉదయం నుండి రాణి రుద్రమ ఆధ్వర్యంలో ప్రజా ఆశీర్వాద పాదయాత్ర ప్రారంభించారు స్థానిక మహిళలు యువకులు బీజేపీ కార్యకర్తల పెద్ద ఎత్తున పాల్గొన్నారు. భారత్ మాతా కీ జై అంటూ,బీజేపీ జిందాబాద్ అంటూ మల్లారెడ్డి పేట మీదుగా లింగన్న పేటకు ర్యాలీగా బయలు దేరారు. సందర్భంగా రాణి రుద్రమ మాట్లాడుతూ ఈ ఎన్నికలు బీజేపీ నీ గెలిపించాలని నీతి వంతమైన పాలన దిశగా ముందుకు సాగుతామని అన్నారు.మద్యం డ్రగ్స్ తో తెలంగాణ అగమయ్యిందన్నారు. కాంగ్రెస్ పార్టీ కు ఓటు వేస్తే మళ్ళీ వారు తెరాస లోకి వెళ్తారని అన్నారు. ఈ కార్యక్రమంలో బీజెపి నాయకులు కార్యకర్తలు పాల్గొన్నారు.

ప్రజలకు దీపావళి శుభాకాంక్షలు తెలిపిన ఎమ్మెల్యే దివాకర్ రావు

లక్షెట్టిపేట్, నవంబర్ 13, (మనం న్యూస్): దీపావళి పండుగను పురస్కరించుకొని ఆదివారం రాత్రి ఎమ్మెల్యే దివాకర్ రావు స్థానిక నాయకులతో కలిసి పట్టణంలోని వ్యాపారస్తులకు, ప్రజలకు పండుగ శుభాకాంక్షలు తెలిపారు. ఈ సందర్భంగా ఎమ్మెల్యే మాట్లాడుతూప్ర జలందరూ సుఖ సంతోషాలతో ఉండాలని చెడు పైన మంచి సాధిం చిన విజయానికి ప్రతీక దీపావళి అని వివరించారు. తమ ప్రభుత్వం అన్ని వర్గాల అభ్యున్నతికి కృషి చేస్తోందన్నారు. ప్రజలు అభివృద్ధిని చూసి బీఆర్ఎస్‌కు ఓటు వేసి ఎన్నికల్లో హ్యాట్రిక్ విజయాన్ని అం దించాలని కోరారు. ప్రతి కుటుంబం సీఎం కేసీఆర్ పాలనలో అభివృద్ధి, సంక్షేమ ఫలాలను ప్రత్యక్షంగా లేదా పరోక్షంగా పొందినట్లు వివ రించారు. అంతకుముందు అంబేద్కర్ చౌరస్తా లోని కెనరా బ్యాంకు ఏరియా నుంచి పాత బస్ స్టాండ్ మీదుగా వ్యాపారుల దుకాణాల్లో వ్యాపారస్తులకు, ప్రజలకు దీపావళి శుభాకాంక్షలు తెలిపారు. ఈ కా ర్యక్రమంలో ఎమ్మెల్యే వెంట మున్సిపల్ చైర్మన్ నల్లాసు కాంతయ్య, వైస్ చైర్మన్ పోడేటి శ్రీనివాస్ గౌడ్, డీసీఎమ్మెస్ చైర్మన్ తిప్పని లింగ న్న, మాజీ డీసీఎమ్మెస్ చైర్మన్ శ్రీనివాస్ రెడ్డి, సర్పంచ్ ల ఫోరమ్ మండలాధ్యక్షుడు గొళ్ళ రవీందర్, బీ ఆర్ ఎస్ మండలధ్యక్షుడు చిన్నయ్య, నాయకులు చిప్పకుర్తి నారాయణ, కలాల రమేష్,షేక్ చాంద్, నయీమ్ అధిక సంఖ్యలో నాయకులు, కార్యకర్తలు పాల్గొన్నారు.

సొంత గూటికి చేరిన ప్రదీప్‌రెడ్డి

మెట్ పల్లి, నవంబర్ 13, (మనం న్యూస్): మండలంలోని ఆత్మకూర్ గ్రామానికి చెందిన ప్రదీప్‌రెడ్డి సోమవారం కాంగ్రెస్‌లో చేరారు. ఇటీవల బిఆర్ఎస్‌లో చేరిన ఆయన తిరిగి సొంత గూటికి చేరుకున్నారు. ఈ కార్యక్రమంలో బ్లాక్ కాంగ్రెస్ అధ్యక్షులు అల్లూరి మహేందర్ రెడ్డి, మండల అధ్యక్షులు టి.అంజిరెడ్డి, ఎస్సీ సెల్ ప్రెసిడెంట్ నేరెళ్ల శ్రీనివాస్, నాయకులు అంజిరెడ్డి, కానుకట్టు శేఖర్, బాలరాజు, నగేష్, నర్సారెడ్డి, హనుమాన్లు తదితరులు పాల్గొన్నారు.

సొంత గూటికి చేరిన తుల ఉమా

రాజన్న సిరిసిల్ల, నవంబర్ 13, (మనంన్యూస్): భారతీయ జనతా పార్టీ నాయకురాలు తుల ఉమా తన స్వంత పుట్టినిల్లు బిఆర్ఎస్ పార్టీలో చేరారు.ఈ సందర్భంగా సోమవారం హైదరాబాద్ లోని ప్రగతి భవన్ లో రాష్ట్ర మంత్రివర్యులు తుల ఉమా కు గులాబీ కండువా కప్పి సాదరంగా ఆహ్వానించారు.పార్టీలో ఆమెకు గౌరవ ప్రదమైన సముచిత స్థానం కల్పిస్తామని హామీ ఇచ్చారు.తెలంగాణలో రానున్నది బిఆర్ఎస్ ప్రభుత్వమని, పార్టీ గెలుపు కోసం అహర్నిశలు కృషి చేయాలని విజ్ఞప్తి చేశారు. అనంతరం తుల ఉమా మాట్లాడుతూ బిఆర్ఎస్ పార్టీలో చేరగానే తన పుట్టినింటికి వచ్చిన ఆనందంగా ఉందన్నారు.ఇక నుండి తన రాజకీయ జీవితం బిఆర్ఎస్ పార్టీ తోనే కొనసాగుతుందని తెలిపారు. బిజేపిలో తనకు జరిగిన అన్యాయం మరొకరికి జరగకూడదని, తెలంగాణలో బిజేపి ని ఓడించి ఆ పార్టీ నాయకులు సరైన గుణపాఠం చెప్పాలని పిలుపునిచ్చారు.బిజెపి పార్టీలో ఇచ్చిన మాటకు కట్టుబడి ఉండరనీ,నాకు ఎంఎల్ఏ టికెట్ ఇచ్చినట్టు ఇచ్చి దొంగ దారిన ఇంకొకరికి ఇచ్చారనీ మండిపడ్డారు.బిజెపి లో బిసి ముఖ్యమంత్రి చేయడం అనేది ఒక కల మాత్రమేనని అందుకు ఉదాహరణ తానేనని అవేదన వ్యక్తం చేశారు.బిజెపి అగ్రవర్ణాల పార్టీ అని కేవలం కింది స్థాయి కార్యకర్తలను తమ అవసరాల కోసం మాత్రమే వాడుకుంటుందన్నారు. గతంలో బి.ఆర్.ఎస్ పార్టీలో మొదటి నుండి ఉన్నాననీ, అనేక హోదాల్లో పని చేసాననీ,ఇక్కడ ఇచ్చిన గౌరవం బిజెపి పార్టీలో ఇవ్వలేదన్నారు. అందుకే దయచేసి బిజెపి కార్యకర్తలారా ఆగం కాకండనీ కోరారు. వారు కేవలం ప్రజలను రెచ్చగొట్టి పబ్బం గడుపుకోవలనుకుంటున్నారునీ, దయచేసి బిజెపి కార్యకర్తలు గుర్తుపెట్టుకోవాలన్నారు.ఇప్పుడు తన సొంత ఇంటికి వచ్చినట్టు ఉందన్నారు.మధ్యలో కొద్దిగా సమస్య ఉన్నప్పటికీ తిరిగి నా సొంత గూడు అయినటువంటి బి.ఆర్.ఎస్ పార్టీ లోకి రావడం చాలా సంతోషంగా ఉంది హర్షం వ్యక్తం చేశారు.అదే ఉత్సాహం తో భవిష్యత్తులో బి.ఆర్.ఎస్ పార్టీకి పని చేస్తానని తెలిపారు.ఈ కార్యక్రమంలో ఉమా వెంట పెద్ద ఎత్తున అనుచరులు,నాయకులు, కార్యకర్తలు, అభిమానులు పాల్గొన్నారు.

ముగిసిన నామినేషన్ల పరిశీలన

- రిటర్నింగ్ అధికారి అరుణశ్రీ

జ్యోతి నగర్, నవంబర్ 13, (మనం న్యూస్): ఈనెల 3 నుండి 10 వ తేదీ వరకు అభ్యర్థులు సమర్పించిన నామినేషన్ల పరిశీలన నిర్వహించినట్లు రామగుండం అసెంబ్లీ నియోజకవర్గ రిటర్నింగ్ అధికారి జె.అరుణశ్రీ తెలిపారు. సోమవారం రామగుండం ఆర్వో కార్యాలయంలో నిర్వహించిన నామినేషన్ దరఖాస్తుల స్క్రూటీని కార్యక్రమంలో ఎన్నికల సాధారణ పరిశీలన అధికారి, రిటర్నింగ్ అధికారి, ఏ.ఆర్.ఒ.లు పాల్గొన్నారు. ఈ సందర్భంగా అరుణశ్రీ మాట్లాడుతూ నామినేషన్ దరఖాస్తు ప్రక్రియ నవంబర్ 10 సాయంత్రం 3 గంటలకు ముగిసిందని, స్వీకరించబడిన మొత్తం దరఖాస్తులు, స్వతంత్ర అభ్యర్థుల, రాజకీయ పార్టీల అభ్యర్థుల నామినేషన్ దరఖాస్తు పత్రాలలో అఫిడవిట్, ఇతర వివరాలపై అభ్యర్థులకు వివరణ ఇవ్వడం జరిగిందని తెలిపారు. అభ్యర్థుల నామినేషన్ దరఖాస్తుల పరిశీలనలో ఫామ్ ఏ, ఫామ్ బి, ఫామ్26 డిపాజిట్, బ్యాంక్ అకౌంట్, ఫొటో కాపీ, ఇతర అంశాల పై వివరణ ఇస్తూ నామినేషన్ దరఖాస్తు ఆమోదం, తిరస్కరణ తీరును అభ్యర్థులకు ప్రత్యక్షంగా తెలియజేయడం జరిగిందన్నారు. రామగుండం నియోజకవర్గ పరిధిలో నవంబర్ 10 నాటికి మొత్తం 31 మంది అభ్యర్థులకు గాను 51 నామినేషన్ దరఖాస్తులు స్వీకరించడం జరిగిందని, ఇందులో దరఖాస్తుల స్క్రూటినీ అనంతరం మొత్తం 31 మంది అభ్యర్థులకు గాను, ఐదుగురు తిరస్కరించబడి, 26మంది ఆమోదం పొందినట్లు వివరించారు. మొత్తం 51నామినేషన్ దరఖాస్తులకు సంబంధించి 6 దరఖాస్తులు తిరస్కరించబడి, మిగిలిన 45 దరఖాస్తులు ఆమోదం పొందినట్లు, వాటి వివరాలను అభ్యర్థుల సమావేశంలో వెల్లడించడం జరిగిందన్నారు. ఈ కార్యక్రమంలో ఎన్నికల సాధారణ పరిశీలకులు రాజేష్ సింగ్ రాణా, ఏ.ఆర్.వో.లు కుమారస్వామి, రామ్మోహన్ రావు, జ్యోతి, మనోహర్, మీడియా అండ్ కమ్యూనికేషన్ ప్లాన్ నోడల్ అధికారి రజిని తదితరులు పాల్గొన్నారు.

వొడితెల సతీష్‌కుమార్ వల్ల నియోజకవర్గ అభివృద్ధి

- బిఆర్ఎస్ మండల అధ్యక్షులు మామిడి అంజయ్య

చిగురుమామిడి, నవంబర్ 13, (మనం న్యూస్): ఎమ్మెల్యే వొడితెల సతీష్‌కుమార్ చేసిన కృషి వల్లనే హుస్నాబాద్ నియోజకవర్గ అభివృద్ధి జరిగిందని బిఆర్ఎస్ మండల అధ్యక్షులు మామిడి అంజయ్య పేర్కొన్నారు. మండలంలోని సుందరగిరి గ్రామశాఖ అధ్యక్షులు కొమ్ము కొమురయ్య అధ్యక్షతన నిర్వహించిన బూత్ కమిటీ, పన్నా కమిటీ సభ్యుల సమావేశానికి ఆయన ముఖ్య అతిథిగా హాజరయ్యారు. ఈ సందర్భంగా అంజయ్య మాట్లాడుతూ నియోజకవర్గ అభివృద్ధిని గత ప్రభుత్వాలు విస్మరించాయన్నారు. సతీష్‌కుమార్ నియోజకవర్గాన్ని అన్ని రంగాల్లో అభివృద్ధి చేయడంతో పాటు ప్రజలకు సంక్షేమ ఫలాలు అందించడంలో విశేష కృషి చేశారని కొనియాడారు. రానున్న ఎన్నికల్లో అనుసరించాల్సిన వ్యూహాలపై సభ్యులకు దిశా నిర్దేశం చేశారు. ఈ కార్యక్రమంలో సింగిల్ విండో చైర్మన్ జంగా వెంకటరమణ రెడ్డి, గ్రామశాఖ అధ్యక్షులు కొమ్ము కొమురయ్య, ఎంపిటిసి మేడబోయిన తిరుపతి,మాజీ మండల పార్టీ అధ్యక్షులు రామోజు కృష్ణమాచారి,ఆలయ చైర్మన్ గందే సంపత్, ఆలయ మాజీ చైర్మన్ తాళ్లపెల్లి సంపత్,నాయకులు సభ్యులు పాల్గొన్నారు.

వడ్డెర సంఘం మండల యూత్ అధ్యక్షులుగా బొంతల పండు

చిగురుమామిడి, నవంబర్ 13, (మనం న్యూస్): చిగురుమామిడి మండల కేంద్రంలో వడ్డెర సంఘం మండల అధ్యక్షులు అల్లెపు సంపత్ ఆధ్వర్యంలో జరిగిన సమావేశంలో మండల యూత్ నూతన కమిటీని ఏకగ్రీవంగా ఎన్నుకున్నారు. ఈ సందర్భంగా కమిటీ మండల అధ్యక్షులుగా బొంతల పండు, ఉపాధ్యక్షులుగా అల్లెపురాజు, కార్యదర్శిగా ఓర్సు సమ్మయ్య, కోశాధికారిగా దండుగుల సంపత్‌ను ఎన్నుకున్నారు. ఈ కార్యక్రమంలో వడ్డెర సంఘం మండల గౌరవ అధ్యక్షులు సుర ఐలయ్య, అల్లెపు జంపయ్య, గండికోట పెద్ద శ్రీనివాస్, గొల్లని ప్రశాంత్, దున్నపోతుల రాజయ్య, దున్నపోతుల వెంకటి, దున్నపోతుల ఐలయ్య తదితరులు పాల్గొన్నారు.

చెన్నూర్‌లో కాంగ్రెస్‌లోకి కొనసాగుతున్న వలసల పర్వం

మంచిర్యాల, అక్టోబర్ 13, (మనం న్యూస్): చెన్నూర్ నియోజకవర్గంలో బిఆర్ఎస్, ఇతర పార్టీలకు చెందిన నాయకుల వలసలు కాంగ్రెస్ పార్టీలోకి కొనసాగుతున్నాయి. సోమవారం చెన్నూరు నియోజకవర్గం జైపూర్ మండలం దుబ్బపల్లి, నర్సింగపూర్ గ్రామానికి చెందిన వంద మంది యువకులు శ్రీనివాస్ రెడ్డి ఆధ్వర్యంలో కాంగ్రెస్ పార్టీలో చేరారు. ఈ సందర్భంగా చెన్నూర్ కాంగ్రెస్ ఎమ్మెల్యే అభ్యర్థి వివేక్ వెంకటస్వామి కండువా కప్పి పార్టీలోకి ఆహ్వానించారు. కాంగ్రెస్‌లో చేరిన వారిలో ఎంపిటిసి సభ్యులు బుదే రాజబాబు రాజేశ్వరిలతో పాటు వంద మంది చేరారు.

కాంగ్రెస్ పార్టీలో చేరికలు

మంచిర్యాల, అక్టోబర్ 13, (మనం న్యూస్): మంచిర్యాల నియోజకవర్గం మంచిర్యాల పట్టణం లోని గౌతమి నగర్, 26వ వార్డుకు చెందిన బారాసా నాయకులు కోసరి రవీంద్రనాథ్, ఇతరులు కాంగ్రెస్ పార్టీ అభ్యర్థి కొక్కిరాల ప్రేమ్ సాగర్ రావు సమక్షంలో కాంగ్రెస్ పార్టీలో చేరారు. ఈ చేరిక కార్యక్రమంలో జిల్లా కాంగ్రెస్ పార్టీ అధికార ప్రతినిధి సిరిపురం రాజేష్, నాయకులు మాజీ కౌన్సిలర్ కలువల జగన్ మోహన్ రావు బలభద్రపాత్రుని శంకర్ రావు, సింగత మురళి, బొడ్డు శంకర్ తదితరులు పాల్గొన్నారు

దీపావళి శుభాకాంక్షలు తెలిపిన మాజీ ఎమ్మెల్సీ ప్రేమ్ సాగర్ రావు

లక్షెట్టిపేట్, నవంబర్ 13, (మనం న్యూస్): దీపావళి పండుగను పురస్కరించుకొని ఆదివారం రాత్రి మాజీ ఎమ్మెల్సీ, ఏ ఐ సీ సీ మెంబర్ కొక్కిరాల ప్రేమ్ సాగర్ రావు స్థానిక నాయకులతో కలిసి పట్టణంలోని వ్యాపారస్తులకు, ప్రజలకు పండుగ శుభాకాంక్షలు తెలిపారు. ఈ సందర్భంగా మాజీ ఎమ్మెల్సీ మాట్లాడుతూ.... ప్రజలందరూ సుఖ సంతోషాలతో ఉండాలని చెడు పైన మంచి సాధించిన విజయానికి ప్రతీక దీపావళి అని వివరించారు.గతంలో తమ కాంగ్రెస్ ప్రభుత్వం అన్ని వర్గాల అభ్యున్నతికి కృషి చేసిందన్నారు. ప్రజలు అవినీతి బీఆర్ ఎస్‌కు ఓటు వేసి ఎన్నికల్లో మరోసారి తప్పు చేయవద్దని ఆయన కోరారు. సీఎం కేసీఆర్ పాలనలో నిధులు, నీళ్లు, నియమాకాలు లేకుండా పోయాయని వివరించారు. అంతకుముందు అంబేద్కర్ చౌరస్తా నుంచి పాత బస్ స్టాండ్ మీదుగా వ్యాపారుల దుకాణాల్లో వ్యాపారస్తులకు, ప్రజలకు దీపావళి శుభాకాంక్షలు తెలిపారు. ఈ కార్యక్రమంలో మాజీ ఎమ్మెల్సీ వెంట జిల్లా ఉపాధ్యక్షుడు చింత అశోక్, మున్సిపల్ కాంగ్రెస్ అధ్యక్షుడు ఆరీఫ్,కౌన్సిలర్ రాందేని వెంకటేష్, మాజీ ఎంపీటీసీ మడిపల్లి స్వామి, నాయకులు గోప రమేష్ కార్యకర్తలు అధిక సంఖ్యలో పాల్గొన్నారు.

ప్రేమ సాగర రావు తనయుడు కొక్కిరాల చరణ్ రావు ప్రచారం

మంచిర్యాల, అక్టోబర్ 13, (మనం న్యూస్): కాంగ్రెస్ పార్టీ ఎమ్మెల్యే అభ్యర్థి కొక్కిరాల ప్రేమ సాగర రావు తనయుడు కొక్కిరాల చరణ్ రావు మంచిర్యాల పట్టణంలో షాపు షాపు కు వెళ్లి దీపావళి పండగ శుభాకాంక్షలు తెలుపుతూ, కాంగ్రెస్ పార్టీ ప్రవేశపెట్టిన ఆరు గ్యారంటీ హామీలను వివరించారు. నవంబర్ 30 న జరుగనున్న శాసనసభ ఎన్నికలలో చేతి గుర్తుకు ఓటు వేసి మా నాన్న ప్రేమ సాగర రావును భారీ మెజారిటీతో గెలిపించాలని కోరారు.

బీజేపీ మంచిర్యాల అసెంబ్లీ అభ్యర్థి ప్రచారం

మంచిర్యాల, అక్టోబర్ 13, (మనం న్యూస్): దీపావళీ పండగ శుభాకాంక్షలు తెలుపుతూ ,బిజెపికి ఓటు వెయ్యాలని బీజేపీ మంచిర్యాల అసెంబ్లీ అభ్యర్థిరఘునాథ్ వెరబెల్లి మంచిర్యాల వ్యాపారస్తులను కోరారు. మంచిర్యాల పట్టణంలోని మెయిన్ రోడ్ లో ప్రతి షాప్‌కి వెళ్లి వ్యాపారస్తులకు బీజేపీ సంక్షేమ పతకాలను వివరిస్తూ ప్రచారం కూడా చేసారు .

బిఆర్ఎస్ పట్టణ అధ్యక్షునిగా సుదర్శన్ గౌడ్

రామకృష్ణాపూర్, నవంబర్ 13, (మనం న్యూస్): రామకృష్ణాపూర్ బీఆర్ఎస్ పార్టీ పట్టణ అధ్యక్షులుగా సీనియర్ నాయకులు ప్రస్తుత మున్సిపాలిటీ కో ఆప్షన్ సభ్యులు,మాజీ జడ్పీటీసీ కంబగోని సుదర్శన్ గౌడ్,పట్టణ యువజన విభాగం అధ్యక్షులుగా దాసరి రాకేష్ లను బిఆర్ఎస్ మంచిర్యాల జిల్లా అధ్యక్షులు, చెన్నూరు నియోజకవర్గ అభ్యర్థి బాల్క సుమన్ నియమించారు. ఈ కార్యక్రమంలో పట్టణ ఇంచార్జ్ గాండ్ల సమ్మయ్య, మున్సిపల్ వైస్ చైర్మన్ సాగర్ రెడ్డి, కో ఆప్షన్ సభ్యులు యాకూబ్ ఆలి, కౌన్సిలర్లు నాయకులు, కార్యకర్తలు పాల్గొన్నారు.

జోరుగా బిజెపి ప్రచారం

- ఈటల గెలుపు కోసం ప్రజలతో మమేకమవుతోన్న జమున

ఇల్లందకుంట, నవంబర్ 13, (మనం న్యూస్): హుజురాబాద్ ని యోజకవర్గ బిజెపి అభ్యర్థి ఈటల రాజేందర్ గెలుపు కోసం ప్రచారాన్ని జోరుగా సాగిస్తున్నారు. ఆయన విజయం సాధించాలన్న ధ్యేయంతో ఈ టల సతీమణి జమున ప్రజలతో మమేకమై ప్రచార పర్వాన్ని నిర్వహిస్తు న్నారు. ఇందులో భాగంగా ఇల్లందకుంట మండలం సీతంపేట, గడ్డివా నిపల్లి, టేకుర్తి, ఆవాల రామన్నపల్లి, చిన్నకొమటిపల్లి, ఇల్లందకుంట గ్రా మాల్లో ప్రచార కార్యక్రమాన్ని కొనసాగించారు. ఈ సందర్భంగా జమున మాట్లాడుతూ నియోజకవర్గానికి ఈటల రాజేందర్ గల సంబంధాన్ని ప్ర త్యేకించి చెప్పవలసిన పనిలేదని ఆయన అంటే ఏమిటో ఆయన వ్యక్తి త్వం ఏమిటో మీకు తెలుసన్నారు. ఆయన చేసిన అభివృద్ధి పనులు మీ కంటి ముందు కనిపిస్తున్నాయని, ఏ విధంగా ఉండే గ్రామాలను ఏ వి ధంగా తీర్చిదిద్దారో, నాకంటే మీకే ఎక్కువగా తెలుసన్నారు. బిఆర్ఎస్, కాంగ్రెస్ పార్టీల కల్లబొల్లి మాటలకు మోసపోవద్దని ఈసారి భారతీయ జనతా పార్టీ పువ్వు గుర్తుపైన ఓటు వేసి ఈటెల రాజేందర్ గెలిపించాలని కోరారు. గ్రామంలోని యువకుడు రాజయ్య మాట్లాడుతూ ప్రతి పేదవా

డికి అండగా ఉంటున్న నాయకుడు ఈటల రాజేందర్ అని, నాకు ఆపది వచ్చిందే అన్నా అంటే వెంటనే స్పందించి తన జేబులో నుండి డబ్బులు తీసి ఇచ్చే నాయకుడన్నారు. ఈ సందర్భంగా గడ్డి వానిపల్లికి చెందిన ఉ పసర్పంచ్ కలాల వనిత తిరుపతి రెడ్డి, కాంగ్రెస్ పార్టీ నుండి గడ్డి శ్రీని వాస్ పార్టీలో చేరారు. వారిని ఈటల జమున రెడ్డి బిజెపి కండువా కప్పి పార్టీలోకి ఆహ్వానించారు. ఈ ప్రచారంలో ఇల్లందకుంట మండల బిజెపి అధ్యక్షుడు సింగిరెడ్డి తిరుపతిరెడ్డి, సర్పంచ్ కంకణాల శ్రీలత సురేందర్ రెడ్డి, వైస్ ఎంపిపి ఆరెళ్ళి జోత్స్నా శ్రీనివాస్, బిజెపి మండల ప్రధాన కార్యదర్శి బైరెడ్డి రమణారెడ్డి, మహిళా మోర్చా మండల అధ్యక్షురాలు తాళ్ల లావణ్య పాపిరెడ్డి, కిసాన్ మోర్చా మండల అధ్యక్షుడు అబ్బిడి చం ద్రారెడ్డి, దళిత మోర్చా మండల అధ్యక్షుడు గుత్తికొండ రాంబాబు, జిల్లా మహిళ మోర్చా కార్యదర్శి రమాదేవి, సర్పంచులు, ఉప సర్పంచులు, ఎంపీటీసీ సభ్యులు, బిజెపి జిల్లా నాయకులు, కార్యకర్తలు పాల్గొన్నారు.

బిఆర్ఎస్ పార్టీ నుండి సొంత గూటికి చేరిన ప్రదీప్‌రెడ్డి

మెట్‌పల్లి, నవంబర్ 13, (మనం న్యూస్): మండలంలోని ఆత్మ కూర్ గ్రామానికి చెందిన ప్రదీప్‌రెడ్డి గతంలో కాంగ్రెస్‌లో ఉండేవాడు కొన్ని రోజుల క్రితం బిఆర్ఎస్‌లో చేరాడు కాగా సోమవారం సొంత గూటికి కాంగ్రెస్‌లోకి చేరాడు. ఈకార్యక్రమంలో బ్లాక్ కాంగ్రెస్ అధ్య క్షుడు అల్లూరి మహేందర్ రెడ్డి, మండల ప్రెసిడెంట్ టి. అంజిరెడ్డి, ఎస్సి సెల్ ప్రెసిడెంట్ నేరెళ్ల శ్రీనివాస్, అంజిరెడ్డి, కానుకట్టు శేఖర్, బా లరాజు, నగేష్, నర్సారెడ్డి, హనుమన్లు తదితరులు పాల్గొన్నారు.

బీజేపీ పార్టీలో చేరిక

మంథని, నవంబర్ 13, (మనం న్యూస్) : మంథని పట్టణంలో ని బీజేపీ పార్టీ కార్యాలయంలో సోమవారం కాటారం మండలం ప్ర తాపగిరి గ్రామానికి చెందిన 50 మంది గ్రామస్తులు మంథని బీజేపీ ఎమ్మెల్యే అభ్యర్థి చంద్రుపట్ల సునీల్ రెడ్డి సమక్షంలో బీజేపీ పార్టీలో చేరారు. వారికి సునీల్ రెడ్డి కండువాలు కప్పి పార్టీలోకి ఆహ్వానించా రు. సునీల్ రెడ్డి గెలుపు కోసం పని చేస్తామని ఈ సందర్భంగా ప్రతా పగిరి గ్రామస్తులు తెలిపారు.

జగిత్యాల జిల్లా మహిళా ముదిరాజ్ అధ్యక్షురాలిగా రెంజర్ల కళ్యాణి నియామకం

కోరుట్ల, నవంబర్ 13, (మనం న్యూస్): ముదిరాజ్ మహాసభ జగిత్యాల జిల్లా మహిళా అధ్యక్షురాలిగా కోరుట్ల పట్టణానికి చెందిన మాజి కౌన్సిలర్ రెంజర్ల కళ్యాణి ని నియమించినిట్లు శాసన మండలి డిప్యూటి చైర్మెన్ బండ ప్రకాష్ నియామక పత్రం ముదిరాజ్ అందజే శారు. ఈసందర్భంగా కళ్యాణి ముదిరాజ్ మాట్లాడుతూ తన నియా మకానికి సహకరించిన వారందరికి పేరుపేరునా క్రుతజ్ఞతలు తెలిపా రు. ముదిరాజ్ సంఘం జిల్లా అధ్యక్షురాలిగా ముదిరాజ్ మహిళలలకు అన్ని రకాలుగా సేవలందిస్తానని ముదిరాజులు అనుభవిస్తున్న రిజర్వే షన్ సమస్య బిసిడి నుండి బిసిఏ మార్చేందుకు ఇతర సమస్యల పరి ష్కారానికి తన వంతు క్రుషిచేస్తానని హామి ఇచ్చారు. ఈకార్యక్రమం లో గుండపల్లి శ్రీను, బల్ల సత్తయ్య, జగన్ జగిత్యాల జిల్లా అధ్యక్షు లు నీలం పెద్దులు, పత్తిని మహేష్ పాల్గొన్నారు.

లక్ష్మీ పూజలో పాల్గొన్న శ్రీధర్ బాబు

- ప్రతి ఒక్కరూ సంతోషకరమైన దీపావళిని జరుపుకోవాలి
- ప్రజలు ఎల్లప్పుడు సంతోషంగా ఉండాలి
- తెలంగాణ ప్రదేశ్ కాంగ్రెస్ కమిటీ చైర్మన్,మంథని ఎమ్మెల్యే దిద్దుల్ల శ్రీధర్ బాబు

మంథని, నవంబర్ 13, (మనం న్యూస్): మంథని మున్సిపాలి టీ ప్రాంతంలో దీపావళి సందర్భంగా షాపింగ్ కాంప్లెక్స్ వారి నిర్వహి స్తున్న లక్ష్మీ పూజలో తెలంగాణ ప్రదేశ్ కాంగ్రెస్ కమిటీ చైర్మన్, మం థని ఎమ్మెల్యే దిద్దుల్ల శ్రీధర్ బాబు పాల్గొని దీపావళి శుభాకాంక్షలు తెలియజేశారు. ఈ సందర్భంగా ఆయన మాట్లాడుతూ చెడుపైన మం చి సాధించిన విజయానికి గుర్తుగా దీపాలు వెలిగించి దీపకాంతులు వెదజల్లుతూ దీపావళి పండుగ జరుపుకోవాలని ఆయన అన్నారు. ప ర్యావరణ సహితాన్ని దృష్టిలో ఉంచుకుని ప్రతి ఒక్కరూ సంతోషకర మైన, ప్రమాదరహి, ఆరోగ్యవంతమైన దీపావళిని జరుపుకోవాలని ఆ యన కోరారు. ఈ సందర్భంగా మంథని నియోజకవర్గ ప్రజలు ఎల్ల ప్పుడు సంతోషంగా సుఖ సంతోషాలతో ఉండాలని ఆయన ప్రార్థించా రు. కాంగ్రెస్ పార్టీలో చేరికమంథని మండలంలోని బెస్త పల్లి గ్రామాని కి చెందిన 20 మంది బిఆర్ఎస్ పార్టీ కార్యకర్తలు కాంగ్రెస్ పార్టీలో చే రారు. ఈ సందర్భంగా మంథని ఎమ్మెల్యే దుద్దిల్ల శ్రీధర్ బాబు వారి కి కాంగ్రెస్ పార్టీ కండువా కప్పి పార్టీలోకి ఆహ్వానించారు.

బిసి నినాదం బిజెపికి ఓట్లు రాల్చుతుందా ..?

- ముగ్గురు బిజెపి అభ్యర్థుల జోరు ప్రచారంతో కమలం వికసించేనా ...?
- మాదిగల వర్గీకరణ హామీ ప్రభావం చూపుతుందా ..?

మంచిర్యాల, నవంబర్ 13, (మనం న్యూస్): బిజెపి ఈసారి జరగ బోయే ఎన్నికల్లో తెలంగాణలో విజయం సాధించాలని విశ్వ ప్రయత్నాలు చేస్తున్నది. డిల్లి నుంచి గల్లి దాక ప్రధాని మోడీ, హోం మంత్రి అమిత్ షా నుంచి మొదలు కేంద్ర, రాష్ట్ర నేతలు గతంలో ఎన్నడులేని విధంగా ప్రచారం చేస్తున్నారు. ప్రప్రథమంగా బిసి నినాదాన్ని ఎత్తుకుని ఎన్నికల్లో గెలిపిస్తే బి.సి.నే తెలంగాణా రాష్ట్రానికి ముఖ్యమంత్రిని చేస్తామని బిఆర్ ఎస్, కాంగ్రెస్ పార్టీలకు సవాల్ విసిరింది. ప్రథమంగా జనసేన తో పొత్తు పెట్టుకుని ఎన్నికల బరిలోకి దిగి ఎన్నికల్లో విజయం సాధించడానికి పావు లు కదుపుతోంది. అదేవిధంగా మాదిగల వర్గీకరణ కోసం ప్రధాని ఇతీవ ల ఇచ్చిన మాట ఈ ప్రాంత మాదిగలపై ప్రభావం చూపుతుంది అనడం లో ఎలాంటి సందేహం లేదు. ఈ రెండు బ్రహ్మ అస్త్రాలు ఇతర ప్రాంతాల తో పాటు మంచిర్యాల జిల్లాలో ని మూడు నియోజకవర్గాల్లో ఎంత మేర కు ఓట్లు కురిపిస్తాయో చూడాలి. బీజేపీ పార్టీ నాయకులు కూడా ఈ రెం డు విషయాలను ప్రజలకు తాజాగా వివిరిస్తున్నారు. ఇక ఇక్కడ అనగగా బెల్లంపల్లి, మంచిర్యాల, చెన్నూర్‌లలో సింగరేణి ప్రాంతాలు కూడా. ఈ మూడు నియోజవర్గాల్లో సింగరేణి కార్మికుల ఓట్లే కీలకం కాబట్టి వీరు ఎ వరికీ పట్టం కడతారో వేచి చూద్దాం. ఇన్ని ఉన్న ఈ ప్రాంతాల్లో మరి క మలం వికసిస్తుందా లేదా చూడాలి. బిజెపి అబ్యార్తులు మొట్టమొదటిసా రి ఇలాంటి అంశాలను ఓటర్ల ముందు పెట్టి తమ అదృష్టాన్ని పరీక్షించు కోబోతున్నారు. ఇక బీజేపీ అభ్యర్థుల వివరాలను ఒకసారి పరిశీలిస్తే, ముందుగా బెల్లంపల్లి (ఎస్.సి) నియోజకవర్గంలో నుంచి మాజీ ఎమ్మెల్యే అమురాజుల శ్రీదేవి ఈ పార్టీ తరపున పోటీ చేస్తున్నారు. ఈమె, ఈమె భర్త రాజేశ్వర్ గతంలో తెలుగు దేశం పార్టీలో కీలక నాయకులు. అప్పట్లో బెల్లంపల్లి కి బదులు ఆసిఫాబాద్ నియోజవర్గంగా 1983 వరకు కాంగ్రెస్ పార్టీకి కంచుకోటగా ఉండేది. తెలుగుదేశం,సి.పి.ఐ. పొత్తులో భాగంగా ఆ సిఫాబాద్ నియోజవర్గంలో సి.పి.ఐ. అభ్యర్థి గుండా మల్లేష్ 1983, 198 5,1994 లో గెలుపొందారు.1999లో తెలుగుదేశం పార్టీ చేయగా అభ్యర్థి డాక్టర్ పాటి సుభద్ర గెలిచింది. ఇక 2004 లో పాటి సుభద్ర కు బదులు గా అమురాజుల శ్రీదేవికి అవకాశం వచ్చి తెలుగుదేశం పార్టీ అభ్యర్థి రాజ కీయ ప్రవేశంతో ఎమ్మెల్యే గా విజయ సాధించింది. ఇక ఈమె రాజేశ్వర్ కూడా బెల్లంపల్లి మున్సిపల్ చైర్మన్‌గా కొనసాగారు. ఆ తర్వాత కొట్టాగా ఏర్పాటు అయిన బెల్లంపల్లి(ఎస్.సి) నియోజవర్గంలో 2014,2018లో శ్రీ దేవి బారాసా నుంచి ప్రయత్నిచిన అవకాశం రాలేదు. ఇక లాభం లేదు అనుకుని బీజేపీ పార్టీలో చేరి నాయకురాలిగా కొనసాగుతున్నారు. ఇపుడు ఆ పార్టీ నుంచే బెల్లంపల్లి ఎన్నికల బరిలో ఉన్నారు. కాంగ్రెస్ పార్టీ నుంచి బలమైన అభ్యర్థి, మాజీ మంత్రి గడ్డం వినోద్ ఉండగా, రెండు సార్లు ఈ నియోజవర్గం నుంచే గెలిచిన మరో బలమైన బారాసా అభ్యర్థి దుర్గం చి న్నయ్య బరిలో ఉన్నారు. కాబట్టి బీజేపీ పార్టీ అభ్యర్థిగా శ్రీదేవి తనకు ఉ న్న గెలుపు కోసం ఎన్ని ప్రయత్నాలు చసి , గట్టి పట్టుతో ఎన్ని ఓట్లు సా ధిస్తుందో, విజయానికి దగ్గరగా వెళ్తుందో లేదో చూడాలి మరి. ఇక మం చిర్యాల అసెంబ్లీ బీజేపీ అభ్యర్థిగా రఘునాథ్ వెరబెల్లి బీజేపీ పార్టీ నుంచి రెండవసారి పోటీ చేస్తున్నారు. ఈయన 2018లో పోటీ చేసి మూడవ స్థా నంలో నిలిచారు. ఇప్పుడు తమ పార్టీ రాష్ట్ర వ్యాప్తంగా పుంజు కోవడం, ప్రచార అంశాలు కొత్తవి చేరడంతో తనకు ఓటర్ల మద్దత్తు ఇచ్చి, గెలిపిస్తా రన్న ధీమాలో ప్రచారం చేస్తున్నారు. ఈ నియోజవర్గంలో గత కొన్ని సం వత్సరాల నుంచి స్వంతంగా తన నిధులతో కొన్ని అభివృద్ధి పను, యు వతకు ఉపాధీ అవకాశాలు లాంటివి చేస్తూ ముందుకు వెళుతున్నారు. మంచిర్యాల నియోజవర్గంలోని అన్ని ప్రాంతాల ప్రజలతో మమేకమై ప్ర చారం చేస్తున్నారు. ముఖ్యంగా మంచిర్యాలలో ప్రధాని మోడీని రప్పించి బహిరంగ సభను ఏర్పాటు చేయాలని డిల్లి లెవల్లో ప్రయత్నాలు చేస్తున్నా రు. ఇక్కడ కూడా బలమైన అభ్యర్థిగా కాంగ్రెస్ పార్టీ నుంచి కొక్కిరాల ప్రేమ సాగర్ రావు, బారాసా అభ్యర్థిగా మరోమారు ప్రస్తుత ఎమ్మెల్యే న డిపెల్లి దివాకర్ పోటీలో ఉన్నారు. మరి ఈ బీజేపీ అభ్యర్థి జాతకం ఎలా మారుస్తారో మంచిర్యాల నియోజకవర్గం ఓటర్లు నిర్ణయించాలి. ఇక చె న్నూర్ (ఎస్.సి) నియోజవర్గం నుంచి దుర్గం అశోక్ బీజేపీ అభ్యర్థిగా ఈ పార్టీ ఇటీవల ప్రకటించింది. ఇక్కడ 2018లో బీజేపీ అభ్యర్థిగా అందు గుల శ్రీనివాస్ పోటీచేసి ఓడిపోయారు. ఈ సారి ఆలస్యంగా, ఆచి ,తూచి బీజేపీ అధిష్టానం తన పార్టీ మార్చింది. అభ్యర్థి గా దుర్గం అశోక్ పేరును ప్రకటించింది. దాంతో గతంలో ఈ పార్టీ నుంచి పోటీ చేసిన అందుగుల శ్రీనివాస్ ఈసారి కూడా తనకే వస్తుందని ఆశించి భంగ పడ్డారు. మరి ఈయన అభ్యర్థి గా ఉన్న దుర్గం అశోక్ కు ఎంత మేరకు సహకరిస్తారో, అదేవిధంగా చెన్నూర్ ఓటర్లు కూడా ఎంత వరకు కనికరిస్తారో చూడాలి మరి. ఇక ఇక్కడ కూడా బలమైన అభ్యర్థులుగా కాంగ్రెస్ పార్టీ నుంచి గ డ్డం వివేక్ వెంకటస్వామి, బిఆర్ఎస్ నుంచి రెండసారి ఇక్కడ బాల్క సు మన్ పోటీలో ఉన్నారు.

ఎస్సీ, ఎస్టీ సబ్ ప్లాన్‌ను రద్దు చేసిన ఘనత కెసిఆర్‌దే

- మానకొండూర్ బిజెపి అభ్యర్థి ఆరెపల్లి మోహన్

మానకొండూర్, నవంబర్ 13, (మనం న్యూస్): ఎస్సీ ఎస్టీ సబ్ ప్లా న్ రద్దు చేసిన ఘనత కెసిఆర్‌దేనని మానకొండూర్ బిజెపి అభ్యర్థి ఆరేప ల్లి మోహన్ అన్నారు. మానకొండూరు మండల కేంద్రంలో బిజెపి కార్యా లయంలో విలేకరుల సమావేశం నిర్వహించారు. ఈ సందర్భంగా ఆయన మాట్లాడుతూ ఏబిసిడి వర్గీకరణకు కేంద్ర ప్రభుత్వం కట్టుబడి ఉందన్నా రు. ఆనాడు తెలుగుదేశం ప్రభుత్వంలో అప్పటి ముఖ్యమంత్రి నారా చం ద్రబాబు నాయుడు ఎస్సీ ఎస్టీ సబ్ ప్లాన్ కు కమిటీని వేయడం జరిగింద ని ఆ ప్రభుత్వంలో మంత్రిగా పని చేసిన కెసిఆర్‌కు తెలుసని, తెలంగాణ రాష్ట్రం ఏర్పడ్డాక ముఖ్యమంత్రిగా బాధ్యతలు చేపట్టి కూడా కేసీఆర్ ఎస్సీ ఎస్టీ సబ్ ప్లాన్ వర్గీకరణను అడ్డుకున్న వ్యక్తి అన్నారు. ఏబిసిడి వర్గీకరణ కు కేసిఆర్ వ్యతిరేకం అనడానికి అదే నిదర్శనం అన్నారు. ఎస్సీ వర్గీకరణ కు 30 ఏళ్లుగా పోరాడుతున్న ఎమ్మార్పీఎస్ వ్యవస్థాపకుడు మందకృష్ణ మాదిగను హైదరాబాద్ బహిరంగ సభలో మందకృష్ణ మాదిగ భావోద్వే గానికి గురవడం ఒక దళిత నాయకుడిగా తనకు కన్నీళ్లు వచ్చాయని తెలి పారు. ప్రధానమంత్రి నరేంద్ర మోడీ స్పందించి తనకు తమ్ముడిగా భా వించి ఎస్సీ వర్గీకరణ కు బిజెపి అనుకూలమని భరోసా కల్పించడం శుభ పరిణామమని మోహన్ తెలిపారు. కేంద్ర ప్రభుత్వం ఇస్తున్న ఈజీఎస్ ఉ పాధి హామీ నిధులు కేసీఆర్ ప్రభుత్వం దారి మళ్లించిందని ఆరోపించా రు. ఒక దళిత ఎమ్మెల్యే అయి ఉండి రసమయి బాలకిషన్ మానకొండూ రుకు చేసింది ఏమీ లేదని సమగ్ర భూ సర్వే, సమగ్ర జనాభా సర్వే, చేసి న ఆ ప్రభుత్వం అసలు నియోజకవర్గంలో దళితులు ఎంతమంది ఉన్నా రు ఎంతమందికి దళిత బంధు వచ్చింది, నియోజకవర్గంలో ఎన్ని ఎకరా ల భూమి ఉంది, అర్హులైన రైతులకు రైతు బంధు ఎంతమందికి వచ్చిం దో లెక్క చెప్పాలని పేర్కొన్నారు. సబ్ కా సాత్ సబ్ కా వికాస్ ప్రజల అవసరాలు తీర్చడానికి బిజెపి ప్రధానమంత్రి నరేంద్ర మోడీ ఎంతో కృషి

చేస్తున్నారన్నారు. గ్రామాల్లో జరిగే ప్రతి అభివృద్ధి పనుల్లో బిజెపి కేంద్ర ప్రభుత్వ వాటానే ఉందని తెలిపారు. కేంద్ర ప్రభుత్వం ఇస్తున్న రేషన్ బి య్యం నిరుపేదల అవసరాన్ని దృష్టిలో పెట్టుకొని వచ్చే ఏడాది వరకు ఉ చితంగా ఇస్తుంది. రాష్ట్ర ప్రభుత్వం ఇవ్వాల్సిన రేషన్ బియ్యం ఐదు నెల ల నుండి ఇవ్వడం లేదని, ఎన్నికల తర్వాత సన్న బియ్యం ఇస్తామని అ బద్ధాలు చెబుతుంది. దొడ్డు బియ్యానికి గతి లేదు కానీ సన్న బియ్యం ఎ క్కడినుండి ఇస్తుందని బిఆర్ఎస్ పార్టీ వాళ్లు చెబుతున్న మోసపూరిత వా గ్దానాలు ప్రజలు నమ్మవద్దని నమ్మి వారికి ఓటు వేస్తే రాష్ట్రం ఆగమవు తుందన్నారు. రాబోయే ఎన్నికల్లల్లో బిఆర్ ఎస్ పార్టీకి బుద్ధి చెప్పి బిజెపికి ఓటు వేసి భారీ మెజార్టీతో గెలిపించాలని తెలిపారు. విలేకరుల సమావే శంలో రాష్ట్ర కార్యవర్గ సభ్యుడు ఇనుగొండ నాగేశ్వర్ రెడ్డి, జిల్లా ప్రధాన కార్యదర్శి మాడ వెంకట్ రెడ్డి, జిల్లా ఉపాధ్యక్షులు, గంగిపల్లి ఎంపిటిసి రంగు భాస్కరాచారి, గుర్రాల వెంకట్ రెడ్డి, జిల్లా అధికార ప్రతినిధులు అలివేలి సమ్మిరెడ్డి, బొంతల కళ్యాణ్ చంద్ర, మండల అధ్యక్షులు రాపాక ప్రవీణ్, నగునూరి శంకర్, కొలిపాక రాజు, నాగ సముద్రాల సంతోష్, బి జెపి నాయకులు మార్కొండ రమేష్ పటేల్, భాషబోయిన ప్రదీప్ యాద వ్, సోన్నాకుల శ్రీనివాస్, వరప్రసాద్ రెడ్డి, జాగిరి రమేష్ గౌడ్, సిరిసిల్ల చంద్రయ్య, కొండ్ర సురేష్ తదితరులు పాల్గొన్నారు.

నేటి నుంచి ఆకాశదీప మహోత్సవం

చిగురుమామిడి, నవంబర్ 13, (మనం న్యూస్): మండలంలోని సుందరగిరి కోర మీసాల వెంకటేశ్వర స్వామి ఆలయంలో మంగళవారం ఆకాశదీప మహోత్సవాన్ని అంగరంగ వైభవంగా నిర్వహించేందుకు ఏర్పా ట్లు చేశారు. ఈ నెల 14న ప్రారంభం కానున్న ఈ మహోత్సవం డిసెంబ ర్ 12వ తేదీ వరకు సాయంత్రం 6 గంటల నుండి నిర్వహించనున్నారు. ప్రజలు ఆకాశదీప మహోత్సవంలో పెద్ద ఎత్తున పాల్గొని స్వామి వారి కృ పకు పాత్రులు కావాలని ఆలయ చైర్మన్ గందే సంపత్ కుమార్, జూనియ ర్ అసిస్టెంట్ బూట్ల కవితలు తెలిపారు

రిజర్వేషన్ పేరుతో మైనారిటిలను మోసం చేసిన కెసిఆర్

- కుందనపల్లి గ్రామ ప్రజలకు అండగా ఉంటా
- రామగుండం కాంగ్రెస్ అభ్యర్థి రాజ్ ఠాకూర్

గోదావరిఖని, నవంబర్ 13, (మనం న్యూస్): బి పవర్ ప్లాంట్‌ను మూసివేసి రామగుండం ప్రాంతన్ని చీకటి మయం చేయాలని బిఆర్ఎస్ ప్రభుత్వం చూస్తుందని రామగుండం కాంగ్రెస్ అభ్యర్థి మక్కాన్‌సింగ్ రాజ్ ఠాకూర్ ఆరోపించారు. సో మవారం ఎన్నికల ప్రచారంలో భాగంగా రామగుండం పట్టణ కాంగ్రెస్ ఆధ్వర్యంలో 20, 21, 22 డివిజన్‌లో నిర్వహించిన పాద యాత్రలో రాజ్ ఠాకూర్ పాల్గొని ప్రజలను కలిసి చేతి గు ర్తుకు ఓటు వేసి గెలిపించాలని కోరారు. ఈ సందర్భంగా ఆయ న మాట్లాడుతూ స్థానికంగా ఉన్న ఎమ్మెల్యే చేతగానితనంతో ఈ ప్రాంతం అభివృద్ధి చెందలేదని, ఆర్ఎఫ్‌సిఎల్‌లోని ఉద్యోగా లు, కుందనపల్లిలోని బూడిదను అమ్ముకుంటున్నాడనీ ఆరో పించారు. కుందనపల్లి గ్రామ ప్రజలకు అండగా ఉంటానని, గ్రామ సమస్యలు పరిష్కరిస్తానని హామీ ఇచ్చారు. మైనార్టీ ము స్లింలకు 12 శాతం రిజర్వేషన్ ఇస్తామని వారిని మోసం చేసిన ఘనత కేసీఆర్‌దని అన్నారు. కాంగ్రెస్ ప్రభుత్వం రాగానే ఆటో డ్రైవర్లను కార్మికులుగా గుర్తించి వారికి ఇండ్లు లేక సొంత స్థలం ఉంటే 5 లక్షల రూపాయలు ఇంటి నిర్మాణానికి ఇస్తామని, సం వత్సరానికి 10 వేల రూపాయలు ఆర్థికంగా ఇస్తామని అన్నా రు. ప్రజలందరూ నా గెలుపు భాద్యత తీసుకొని నన్ను గెలిపిం చాలని కోరారు. బీఆర్ఎస్ పార్టీ ఉద్యోగాల దోపిడి, బూడిద దోపిడి, ఇసుక దోపిడి చేసి అక్రమంగా సంపాదించిన డబ్బుతో 10వేలు రూపాయలు ఇచ్చి ఓట్లు కొందామని వస్తున్నారని, ప్ర జాహితం కోరుకునే కాంగ్రెస్ పార్టీ చేతి గుర్తుకు ఓటు వేసి గెలి పించాలని కోరారు.రామగుండంలో పవర్ ప్లాంట్ ను ప్రాంభిం చి స్థానికులకు ఉద్యోగ అవకాశం కల్పిస్తానని అన్నారు. కాంగ్రె స్ పార్టీ అధికారంలోకి రాగానే 6 గ్యారంటీ పథకాలను అమలు చేస్తామని హామీ ఇచ్చారు. రామగుండంలో పుట్టిన బిడ్డగా, మ న ప్రాంతాన్ని అభివృద్ధి చెయ్యాలని పోరాటం చేస్తున్న నాకు చే తి గుర్తుకు ఓటు వేసి గెలిపించాలని కోరారు. ఈ కార్యక్రమం లో కాంగ్రెస్ పార్టీ సీనియర్ నాయకులు, కార్పొరేటర్లు, వివిధ విభాగాల అధ్యక్షులు, తదితరులు పాల్గొన్నారు.

ప్రజల మనోధైర్యానికే పోలీసుల కవాతు

- ఎసిపి మోహన్

నస్పూర్, నవంబర్ 13, (మనం న్యూస్): ఎన్నికల నేప థ్యంలో ప్రజల మనోధైర్యాన్ని ఇవ్వడానికి గురువారం శ్రీరాం పూర్ పోలీస్ స్టేషన్ నుండి కొత్తరోడ్ వరకు ఫ్లాగ్ మార్చ్ నిర్వ హిస్తున్నట్లు జైపూర్ ఏసీపీ మోహన్ పేర్కొన్నారు. ఈ సంద ర్భంగా ఏసీపీ మాట్లాడుతూ ప్రజలకు పూర్తి విశ్వాసం నింపాల ని ఉద్దేశంతో ర్యాలీ తీశామన్నారు. ఎన్నికల కమిషన్ ఆదేశాల మేరకు భద్రత కల్పిస్తున్నామని పేర్కొన్నారు. రాబోయే శాసన సభ ఎన్నికలు శాంతియుతంగా జరిగేలా ప్రతి ఒక్కరూ సహక రించాలని కోరారు. ఈ కార్యక్రమంలో శ్రీరాంపూర్ సీఐ రమేష్ బాబు, ఎస్సై రాజేష్, కేంద్ర పోలీస్ బలగాలు పాల్గొన్నారు.

మంత్రి ఎర్రబెల్లికి గట్టి దెబ్బ

- దళితుల మధ్య చిచ్చు పెట్టిన ఎర్రబెల్లికి బుద్ధి చెప్పాలి
- ఎర్రబెల్లిని ఓడించి రాజకీయ సమాధి చేస్తా
- యశస్విని రెడ్డిని భారీ మెజార్టీతో గెలిపిస్తాం
- దళితుల అంటే ఎర్రబెల్లికి చిన్న చూపు
- రాజకీయంగా ఎదగకుండా బానిసలుగా చేసి అణిచివేత
- పాలకుర్తి బిఆర్ఎస్ పార్టీకి యువజన నాయకుడు, మండల సోషల్ మీడియా ప్రధాన కార్యదర్శి పసులాది ప్రశాంత్ రాజీనామా
- నేడు ఝాన్సీరెడ్డి సమక్షంలో 20 కుటుంబాలతో కాంగ్రెస్ చేరిన ప్రశాంత్
- కాంగ్రెస్ కండువా కప్పి పార్టీలోకి ఆహ్వానించిన ఝాన్సీ రాజేందర్ రెడ్డి

పాలకుర్తి, నవంబర్ 13, మనం న్యూస్ : పాలకుర్తిలో పంచాయతీ మంత్రి ముఖ్య అనుచరుడిగా కొనసాగుతూ బిఆర్ఎస్ పార్టీ సోషల్ మీడియా మండల కార్యదర్శిగా తనదైన శైలిలో ప్రతిపక్షాలను ఎండగట్టి దయాకర్ రావుకు అత్యంత బలాన్ని చేకూర్చిన ప్రశాంత్ కాంగ్రెస్ పార్టీలో చేరడంతో ఎర్రబెల్లికి గట్టి దెబ్బ తగులింది. జనగామ జిల్లాలోని పాలకుర్తి మండలంలోని శాతాపురం గ్రామానికి చెందిన బిఆర్ఎస్ పార్టీకి చెందిన 5 వ వార్డు సభ్యుడు పసులాది ప్రశాంత్ బిఆర్ఎస్ పార్టీకి రాజీనామా చేస్తున్నట్లు, తన రాజీనామా లేఖను మండల కమిటీకి పంపించినట్లు తెలిపారు. బిఆర్ఎస్ పార్టీలోని మండల నాయకుల వర్గ పోరులు ఒంటెద్దు పోకడలు ఏకపక్ష నిర్ణయాల వల్ల పార్టీలో కష్టపడి పని చేసిన వారికి గుర్తింపు ఇవ్వడం లేదని ఆవేదన వ్యక్తం చేశారు. భజన పరులకే పెద్దపీట వేస్తున్నారన్నారు.

ఎర్రబెల్లి దొర పోకడలతో

వ్యవహరిస్తూ దళిత నాయకులను బానిసలుగా చేసి కించపరిచే విధానం నచ్చలేదన్నారు. ఈ నియోజకవర్గంలో ఏ ఒక్క దళిత నాయకున్ని దయాకర్ రావు ఎదగనివ్వలేదని మొన్నటికీ మొన్న దళిత బంధు ఆడియో రికార్డింగ్ విషయంలో వాళ్లలో వాళ్లే కొట్టుక సస్తారు అని తన దొర హంకారాన్ని ప్రదర్శించాడని వాఖ్యానించారు. నిరుద్యోగ యువకుడిగా ప్రభుత్వ ఉద్యోగ అవకాశాలు వస్తాయని ఆశతో ఎదురు చూసానని టిఎస్పిఎస్ నిర్లక్ష్యంతో వ్యవహరిస్తూ పేపర్ లీకేజీలు చేసి నిరుద్యోగ యువకుల జీవితాలతో చెలగాటమాడుతూ యువతను బలి తీసుకుందని ఆవేదన వ్యక్తం చేశారు. గ్రామంలో ఒక్కటంటే ఒక్క ఇళ్ళు గత తొమ్మిది ఏళ్ల కాలంలో మంజూరు కాలేదని స్పష్టం చేశారు. అర్హులైన వారికీ వద్యాప్య పెన్షన్స్ వితంతువుల పెన్షన్లు కూడా అందలేదని కొత్త రేషన్ కార్డులు మంజూరు కాలేదన్నారు. గ్రామంలో ఏ ఒక్క హామీని నెరవేర్చలేదని గ్రామాభివద్ధిలో బిఆర్ఎస్ పార్టీ మంత్రి దయాకర్ రావు పూర్తిగా విఫలమయ్యారని అందుకే పార్టీకి రాజీనామ చేస్తున్నానని తెలిపారు. నియోజకవర్గంలోని ప్రతి గ్రామంలో రెండు రెండు వర్గాలుగా విభజించి ఒక్కరికి తెలియకుండా ఒక్కరిపై అక్రమ కేసులు పెట్టించి వారిని విరోధులుగా చేసిన దయాకర్ రావు పాపం పండిందన్నారు. గ్రామంలో సిసి రోడ్లను పక్క గ్రామానికి చెందిన సర్పంచ్ కు ఇచ్చి కమీషన్లు దండుకున్న ఎర్రబెల్లి ఏ మ్మొఖం పెట్టుకుని ఓట్లు అడుగుతాడని ప్రశ్నించారు. గత 30 ఏండ్లుగా ప్రజా సేవకురాలిగా కొన్ని కోట్ల రూపాయలు వెచ్చించి నిస్వార్థంగా ఎన్నో సేవ కార్యక్రమాలు చేసిన కాంగ్రెస్ పార్టీ నియోజకవర్గ ఇంచార్జీ హనుమాండ్ల ఝాన్సీ రాజేందర్ రెడ్డి మంచితనం, సేవగుణం ప్రజల అభివద్ధి కోసం తన పట్టుదల నచ్చి ఝాన్సీరెడ్డి సమక్షంలో కాంగ్రెస్ ఎమ్మెల్యే అభ్యర్థిని ఝాన్సీ యశస్విని రెడ్డి గెలుపు కోసం గ్రామానికి చెందిన 20 కుటుంబాలతో కలిసి కాంగ్రెస్ పార్టీలో చేరారు. వారిని కండువా కప్పి ఝాన్సీరెడ్డి పార్టీలోకి ఆహ్వానించారు. ఈ సందర్భంగా ప్రశాంత్ మాట్లాడుతూ యశస్విని రెడ్డిని భారీ మెజార్టీతో గెలిపించి పాలకుర్తి నియంత ఎర్రబెల్లిని ఓడించి రాజకీయ సమాధి చేస్తామని శపథం చేశారు.

పదిమందిని సంతోష పెట్టడమే నిజమైన పండుగ

- డాక్టర్ అనితా రెడ్డి

హనుమకొండ, నవంబర్ 13, మనం న్యూస్ : దివ్యాంగులు అనాధ పిల్లల మధ్య దీపావళి సంబరాలను డాక్టర్ అనితా రెడ్డి హనుమకొండ లోని స్పందన భదిరుల అనాధ పిల్లల ఆశ్రయం పిల్లలతో జరుపుకోవడం జరిగింది పండుగ సందర్భంగా పిల్లలకు దీపావళి టపాకాయలు, బాణాసంచా, స్వీట్లు అందజేయడం జరిగింది. పండుగ అంటే కేవలం మనం మాత్రమే సంతోషంగా ఉండటం కాదని ఇలాంటి పిల్లల మద్య జరుపుకుంటే అది ఎంతో సంతప్తి నందిస్తుందని అన్నారు. పిల్లలు కాకరపుల్లలు, బూచక్రాలు, చిచ్చు బుడ్లు వంటివి కాల్చుతూ ఆనందంగా కేరింతలు కొట్టారు. డాక్టర్ అనితా రెడ్డి అందరికి దీపావళి పండుగ శుభాకాంక్షలు తెలిపారు.

49 వ డివిజన్ రామకృష్ణ కాలనీలో నాయిని ప్రచారం

హనుమకొండ, నవంబర్ 13, మనం న్యూస్ : వరంగల్ పశ్చిమ నియోజకవర్గ కాంగ్రెస్ పార్టీ అభ్యర్థి నాయిని రాజేందర్ రెడ్డి సోమవారం హన్మకొండ 49 వ డివిజన్ రామకష్ణ కాలనిలో, ప్రగతినగర్ ఫేస్-2, సాయి కాలని, ఎన్ఐటి రోడ్ లో గడప గడపకు తిరుగుతూ ప్రచారం నిర్వహించారు. కాలనీ వాసులు హారతులతో స్వాగతం పలికి ఘనంగా ఆహ్వానించారు. ఈ కార్యక్రమంలో డివిజన్ అధ్యక్షుడు నాగపురి దయాకర్, దొంతి తిరుపతి రెడ్డి, కట్ట రఘుపాల్ రెడ్డి, వంగాల తిరుపతి రెడ్డి, మల్లారెడ్డి, మధుకర్ రెడ్డి, సత్యం, సయ్యద్, సతీష్, సుజాత, స్రవంతి, శాంతి తదితరులు పాల్గొన్నారు.

లేడి ''సింగం యశస్విని'' రెడ్డికి లైన్ క్లియర్

పాలకుర్తి, నవంబర్ 13, మనం న్యూస్ : పాలకుర్తి నియోజకవర్గ కాంగ్రెస్ అభ్యర్థి యశస్విని రెడ్డి కి తన అభ్యర్థిత్వంపై ఎన్నికల సంఘం క్లియరెన్స్ ఇచ్చింది. యశస్విని రెడ్డి స్థానికత పై తను సమర్పించిన డాక్యుమెంట్లపై బిఆర్ఎస్ కార్యకర్తలు అభ్యంతరం వ్యక్తం చేయగా ఎన్నికల సంఘం నామినేషన్ కు క్లియరెన్స్ ఇవ్వడంతో భయంతో ఎర్రబెల్లి వర్గం ఉరుకులు పరుగులు పెడుతొంది. ఎర్రబెల్లికి బిగ్ షాక్ ... పాలకుర్తి రిటర్నింగ్ అధికారి నామినేషన్ ఆమోదంతో దయాకర్ రావుకు గుండెదడ మొదలయ్యిందటున్నారు కాంగ్రెస్ వర్టీయులు. ఆర్వో నిర్ణయంతో ఎర్రబెల్లి వర్గం షాక్ తిన్నది. సుప్రీంకోర్టు గైడ్ లైన్స్ ప్రకారం అన్ని డాక్యుమెంట్లు సరిగ్గానే ఉన్నాయన్న రోహిత్ సింగ్ వెల్లడించారు.

మళ్లీ కాంగ్రెస్ రోజులు వస్తాయి- జనం బతుకులు బాగుపడతాయి

- మాయ మాటల కేసీఆర్ తెలంగాణకు చేసిందేమీ లేదులి
- రైతులకు ఉచిత ఎరువులు విత్తనాలు అంటూ దగా చేసిన కేసీఆర్
- రాబోయే ఎన్నికల్లో నిలిచేది కాంగ్రెస్- గెలిచేది కాంగ్రెస్
- కాంగ్రెస్ ను గెలిపిద్దాం-అభివద్ధిని ఆహ్వానిద్దాం : రేవూరి ప్రకాశ్ రెడ్డి

నడికూడ, నవంబర్ 13, మనం న్యూస్ : పరకాల నియోజకవర్గం నడికూడ మండలం చర్లపల్లి, నార్లపూర్, వరికోలు గ్రామాలలో కాంగ్రెస్ ఎమ్మెల్యే అభ్యర్థి రేవూరి ప్రకాశ్ రెడ్డి ప్రచారం నిర్వహించారు. కాంగ్రెస్ పార్టీని గెలిపించడమే లక్ష్యంగా, ప్రజా సమస్యలపై పోరాటమే ధ్యేయంగా కాంగ్రెస్ అభ్యర్థి రేవూరి ప్రకాశ్ రెడ్డి చేపట్టిన ఎన్నికల ప్రచార యాత్ర విజయవంతంగా కొనసాగుతోంది. నడికూడ మండలం చర్లపల్లి నార్లపూర్ వరికోలులో చేసిన యాత్రకు ప్రజల నుండి మంచి స్పందన వచ్చింది. కెసిఆర్ సర్కార్ చేతకానితనాన్ని గురించి ప్రకాశ్ రెడ్డి మాట్లాడుతుంటే జనం చప్పట్లు కొట్టి అభినందించారు. ఇన్నేళ్లకు ఓ దమ్మున్న నాయకుడు వచ్చాడని ఆనందించారు. ఇచ్చిన హామీలలో ఏ ఒక్కటి అమలు చేయని బిఆర్ఎస్ పాలన అవసరమా అంటూ ప్రజలను అడిగారు. దళితుడిని ముఖ్యమంత్రి చేస్తాననడం, దళితులకు మూడెకరాల భూమి, పేదలకు డబుల్ బెడ్ రూమ్ ఇండ్లు వంటి హామీలు ఇచ్చింది కేసీఆర్ కాదా అని ప్రశ్నించారు. 2004 నుంచి 2014 వరకు సాగిన కాంగ్రెస్ పాలనే బంగారమని, కేసీఆర్ బంగారు తెలంగాణ పాలన బూటకమని తేలిపోయిందన్నారు. 20 17 ఏప్రిల్ 14 న రైతులకు ఎరువులు పూర్తి ఉచితంగా ఇస్తామన్న కేసీఆర్ మాట తప్పారని విమర్శించారు. ఆ మాట నెరవేర్చకుండా మళ్లీ ఈసారి ఎన్నికల మేనిఫెస్టోలో మూడు బస్తాల యూరియా ఉచితంగా ఇస్తామని చెప్పడం కేసీఆర్ మాయమాటలకు నిదర్శనం అన్నారు. తిరిగి కాంగ్రెస్ పాలన వస్తేనే అభివద్ధి జరుగుతుందని వ్యాఖ్యానించారు. రూ 500 కే గ్యాస్ సిలిండర్, పేదల ఇంటి నిర్మాణానికి రూ.5 లక్షల ఆర్థిక సహాయం, జాబ్ క్యాలెండర్ ప్రకారం ఉద్యోగ నోటిఫికేషన్లు, 18 ఏళ్లు నిండిన చదువుకునే యువతులకు ఎలక్ట్రిక్ స్కూటి, రైతుబంధు సాలుకు రూ.15 వేలకు పెంపు, కౌలు రైతులకు కూడా వర్తింపు, రైతన్నలకు ఏకకాలంలో రూ. 2 లక్షల రుణమాఫి, సబ్సిడిపై సకాలంలో విత్తనాలు, ఎరువులు సరఫరా వంటి ఎన్నో ప్రయోజనాలు ప్రజలకు కలుగుతాయన్నారు. నిజమైన అభివద్ధి కావాలంటే నియోజకవర్గంలో కాంగ్రెస్ పార్టీని బంపర్ మెజారిటీతో గెలిపించి టిపిసిసి అధ్యక్షులు రేవంత్ రెడ్డి కి కానుకగా ఇవ్వాలని ప్రజలను కోరారు. పార్టీని గెలిపించి ప్రజలకు మేలు చేసే బాధ్యతను తీసుకోవాలని కార్యకర్తలకు పిలుపునిచ్చారు. ఎన్నికల ప్రచార యాత్రలో టిపిసిసి ఉపాధ్యక్షులు దొమ్మాటి సాంబయ్య, కాంగ్రెస్ నాయకులు గాజర్ల అశోక్, కార్యకర్తలు, అభిమానులు, గ్రామస్తులు పాల్గొన్నారు.

మైనార్టీలకు అండగా కేసీఆర్ ప్రభుత్వం

- కాంగ్రెస్ పార్టీని భూస్థాపితం చేయాలి
- పల్లా రాజేశ్వర్ రెడ్డి

జనగామ, నవంబర్ 13, మనం ప్రతినిధి : మైనారిటీల సంక్షేమానికి పెద్దపీట వేసింది కేవలం బీఆర్ఎస్ సర్కారు మాత్రమేనని ప్రస్తుత అసెంబ్లీ ఎన్నికల్లో కాంగ్రెస్ పార్టీని భూస్థాపితం చేసేందుకు ప్రతి కార్యకర్త సైనికుడిలా పని చేయాలని బీఆర్ఎస్ అభ్యర్థి పళ్ళ రాజేశ్వర్ రెడ్డి అన్నారు. ఆదివారం జనగామలో ఏర్పాటు చేసిన ముస్లిం మైనారిటీ ఆత్మీయ సమ్మేళన సమావేశంలో పల్లా పాల్గొని మైనారిటీలను కలిసి కారు గుర్తును గెలిపించాలని ఓట్లు అడిగారు. షాదీ ముబారక్ వంటి వినూత్న పథకాన్ని ముస్లిం సంక్షేమాన్ని దష్టిలో ఉంచుకొని ముస్లిం మైనారిటీలకు దుస్తుల పంపిణీ కార్యక్రమాన్ని కూడా చేపట్టిందని గర్వంగా చెబుతున్నట్లు ఆయన అన్నారు. ఇవే కాకుండా అనేక సంక్షేమ కార్యక్రమాలను అన్ని వర్గాల ప్రజల కోసం ప్రభుత్వం చేపట్టిందని, తనను ఆదరించి జనగామ నియోజకవర్గ నుండి గెలిపించాలని ఆయన కోరారు. నియోజకవర్గ ఇంచార్జి ఖాజా ఆరిఫ్, అన్వర్ షరీఫ్, జహంగీర్ సభా అధ్యక్షులుగా పట్టణ మైనారిటీ అధ్యక్షులు సలీం తదితరులు సభా కార్యక్రమాన్ని ఏర్పాటు చేయగా పల్లా ఆత్మీయంగా తనను ఆదరించి గెలిపించాలని విజ్ఞప్తి చేశాను. ముఖ్య అతిథిగా పాల్గొన్న తెలంగాణ మే శాఖ మంత్రివర్యులు మహమూద్ అలీ తెలంగాణ బిఆర్ఎస్ ఎమ్మెల్యే అభ్యర్థి పల్లా రాజేశ్వర్ రెడ్డి రాష్ట్ర నాయకులు, మాజీ మంత్రివర్యులు పొన్నాల లక్ష్మయ్య. రాష్ట్ర రెమంత్రి మహమూద్ అలీ తదితరులు మాట్లాడుతూ పల్లాను గెలిపించి తీరాలని ముస్లింలను కోరారు. ఈ కార్యక్రమంలో తెలంగాణ మైనారిటీ ఫైనాన్స్ కార్పొరేషన్ చైర్మన్ ఇంతియాజ్ ఇషాక్, తెలంగాణ ఖాదీ, విలేజ్ ఇండస్ట్రీస్ బోర్డ్ చైర్మన్ యూసఫ్ జాహి జనగామ పట్టణానికి చెందిన మాజీద్, ఏజాజ్ అహ్మద్, కౌన్సిలర్ అన్వర్, జానీ, గులాం, సాజీద్, అక్తర్ అంజాద్, సుమెర్ తదితరులు పాల్గొన్నారు.

దోచుకోవడం దాచుకోవడం తప్ప అభివృద్ధి శూన్యం

- కాంగ్రెస్ పార్టీ అభ్యర్థి కొమ్మూరి ప్రతాప్ రెడ్డి

నర్మెట్ట, నవంబర్ 13, మనం న్యూస్ : ఎన్నికల ప్రచారంలో భాగంగా ఈనెల 15 వ తేదీన జనగామ ప్రిస్టన్ గ్రౌండ్లో లో ఏర్పాటు చేసిన బహిరంగ సభకు టిపిసిసి అధ్యక్షుడు రేవంత్ రెడ్డి వస్తున్న సందర్భంగా మండలంలోని గ్రామాల ప్రజలు అధిక సంఖ్యలో తరలి వచ్చి సభను విజయవంతం చేయాలని ఆయన కోరారు. సోమవారం మండల కేంద్రంలో పలు సంఘాల నాయకులు ప్రజలు కాంగ్రెస్ పార్టీలో చేరగా వారికి కండువా కప్పి పార్టీలోకి చేర్చుకున్నారు. నర్మెట్టలో రజక లు, పద్మశాలి, వడ్డెర, అమాలి సంఘం యూత్ సభ్యులు కాగా ఇప్పలగడ్డ గుంటూరు పల్లి మల్కాపేట గ్రామాలకు చెందిన ప్రజలు 1500 మంది కాంగ్రెస్ పార్టీలో సోమవారం చేరారు. ఈ సందర్భంగా ఆయన మాట్లాడుతూ తెలంగాణ కాంగ్రెస్ పార్టీ అని ఆయన అన్నారు. బంగారు తెలంగాణ అంటూ అప్పల తెలంగాణ గా బిఆర్ఎస్ పార్టీ 2014 లో ఇచ్చిన హామీలను ఏ ఒక్కటి కూడనెరవేర్చలేదన్నారు. కెసిఆర్ కుటుంబ పాలనే తప్ప అభివద్ధి చేసింది ఏమీ లేదన్నారు. మూడెకరాల భూమి డబల్ బెడ్ రూమ్ ఇండ్లు ఉద్యోగ ఉపాధి కేజీ టు పీజీ దళితుని ముఖ్యమంత్రి ని చేస్తానని చేయలేదు. ఇచ్చిన హామీలు పేపర్ లీకు, పిల్లర్ వీక్ అన్న చందాగా తెలంగాణ రాష్ట్రం మారిందన్నారు. బిఆర్ఎస్ బిజెపి రెండు రెండే నన్నారు. గత పది సంవత్సరాల నుండి మద్యం పై ఉన్న దష్టి అభివద్ధిపై లేదన్నారు. ప్రాజెక్టులన్ని కాంగ్రెస్ హయాంలోనే నిర్మాణం చేపట్టినారన్నారు. 108, 102 కాంగ్రెస్ హయాంలోనే ఉన్నాయన్నారు. రుణమాఫీ రెండు లక్షల రూపాయలు ఒకేసారి కాంగ్రెస్ పార్టీ మాఫీ చేసిందన్నారు. ఈ కార్యక్రమంలో కాంగ్రెస్ పార్టీ జిల్లా కార్యదర్శి గంగం నరసింహారెడ్డి, బీసీ సెల్ మాజీ జెడ్పిటిసి గాదె మోహన్ రెడ్డి, కొమురవెల్లి దేవస్థాన మాజీ చైర్మన్ గొల్లపల్లి కుమారస్వామి, రాష్ట్ర కార్యదర్శి పరిదూల యాదయ్య, చెవుల పరిసరాములు, బండి అశోక్, అంజయ్య, రామకష్ణ, ప్రజ్ఞాపురం ముద్దం గట్టయ్య, వంగాల గోవర్ధన్, ఇనుగాల రవీందర్ రెడ్డి, గొట్టె రాజశేఖర్, పాతూరి సుగుణమ్మ, దేవులపల్లి భాగ్యలక్ష్మి తదితరులు పాల్గొన్నారు.

హస్తం గూటికి రామచంద్రపురం గ్రామ ఉపసర్పంచ్

దేవరుప్పుల, నవంబర్ 13, మనం న్యూస్ : పాలకుర్తి నియోజకవర్గం దేవరుప్పుల మండలం రామచంద్రపురం గ్రామా ఉప సర్పంచ్ కేత్వల రేణుక కొండయ్య పిసిసి చీఫ్ రేవంత్ రెడ్డి, నియోజకవర్గ కాంగ్రెస్ పార్టీ ఇంఛార్జి ఝాన్సీ రెడ్డి సమక్షంలో కాంగ్రెస్ పార్టీలో చేరారు. ఈ సందర్భంగా వారు మాట్లాడుతూ రోజురోజుకు కాంగ్రెస్ పార్టీకి వస్తున్న ఆదరణ చూసి కాంగ్రెస్ పార్టీలో చేరుతున్నారని, కాంగ్రెస్ ప్రభుత్వం ఏర్పడ్డాక ఆరు గ్యారెంటీలను వెంటనే అమలు చేస్తామని, రాబోయే ఎన్నికల దశ్య కాంగ్రెస్ పార్టీ నాయకులు, కార్యకర్తలు కాంగ్రెస్ పార్టీ గెలుపుకై ఒక సైనికుని లాగా పని చేయాలని పిలుపునిచ్చారు. ఈ కార్యక్రమంలో దేవరుప్పుల మండల అధ్యక్షులు పెద్ది కష్ణమూర్తి గౌడ్, రామచంద్రపురం గ్రామ సీనియర్ నాయకులు మల్లయ్య పాల్గొన్నారు.

బిఆర్ఎస్ పార్టీలోకి చేరికలు

- కండువా కప్పి పార్టీలోకి ఆహ్వానించిన అరూరి రమేష్

హనుమకొండ టౌన్, నవంబర్ 13, మనం న్యూస్ : గ్రేటర్ వరంగల్ 65 వ డివిజన్ చింతగట్టు గ్రామానికి చెందిన వివిధ పార్టీల నుండి సుమారు 30 మంది యువకులు బిఆర్ఎస్ పార్టీలోకి అరూరి రమేష్ సమక్షంలో బిఆర్ఎస్ పార్టీలో చేరారు. వీరందరికి అరూరి రమేష్ కండువా కప్పి పార్టీలోకి ఆహ్వానించారు. పార్టీలో చేరిన వారిలో రాదారపు సమ్మయ్య, కుమారస్వామి, నద్దునురి రజినీకాంత్, కొండా సోను, నద్దునురి సంపత్, నద్దునురి సంజయ్ వీరితో పాటు పలువురు పార్టీలో చేరడం జరిగింది. ఈ కార్యక్రమంలో కార్పొరేటర్ దివ్యా రాణి రాజు నాయక్, ఇంచార్జ్ కర్ణాకర్, నాయకులు సాగర్, నాగరాజు తదితరులు పాల్గొన్నారు.

పార్టీలో పనిచేసే ప్రతి ఒక్కరికీ గుర్తింపు

- బిఆర్ఎస్‌తోనే మరింత అభివద్ధి

హనుమకొండ నక్కలగుట్ట, నవంబర్ 13, మనం న్యూస్ : బిఆర్ఎస్ పార్టీలో పని చేసే ప్రతి ఒక్కరికీ గుర్తింపు ఉంటుందని పరకాల బిఆర్ఎస్ పార్టీ అభ్యర్థి, ఎమ్మెల్యే చల్లా ధర్మారెడ్డి అన్నారు. గీసుగొండ మండలం హార్జ్య తండాకు చెందిన కాంగ్రెస్ పార్టీ నాయకులు ఎమ్మెల్యే చల్లా ధర్మారెడ్డి సమక్షంలో హనుమకొండ లోని వారి నివాసంలో గులాబీ కండువా కప్పుకున్నారు. ఈ సందర్భంగా ఎమ్మెల్యే మాట్లాడుతూ తెలంగాణ రాష్ట్రం తొమ్మిదిన్నరేండ్లలో అభివద్ధిలో అగ్రస్థానంలో నిలిచిందన్నారు. కాంగ్రెస్, బీజెపి పార్టీలను నమ్మి మోసపోయిన మరికొంత మంది నాయకులు గ్రామాలలో ఉన్నారని వారికి కూడా బిఆర్ఎస్ పార్టీ అండగా నిలుస్తుందన్నారు. రాష్ట్రంలో అమలు అవుతున్న సంక్షేమ పథకాలు దేశానికే ఆదర్శమని తెలిపారు. కాంగ్రెస్ పార్టీ మ్యానిఫెస్టోలోని ఆరు గ్యారెంటీ లకు వారెంటీ లేదని ఎద్దేవా చేశారు. కాంగ్రెసోళ్లను మాయ మాటలు నమ్మి మోసపోవద్దని రాష్ట్రంలో అమలు అవుతున్న సంక్షేమ పథకాలు దేశానికే ఆదర్శమని తెలిపారు. గ్రామాలల్లో తప్పుడు ప్రచారం చేస్తున్న ప్రతిపక్ష నాయకులను వారు పాలిస్తున్న రాష్ట్రాలలో ఏ పథకాలు అమలు చేస్తున్నారో నిలదీయాలన్నారు.

పార్టీలో చేరినవారు :

ఆంగోత్ అశోక్, ఆంగోత్ రాజు, ఆంగోత్ నవీన్, ఆంగోత్ రవి, ఆంగోత్ రాజశేఖర్, ఆంగోత్ జీవన్, ఆంగోత్ అక్షయ్ కుమార్, వంశీ, యాకుబ్, రాజు, మహేందర్, రాజేందర్, ప్రశాంత్, మనోజ్ కుమార్, సతీష్ కుమార్, రాజు, హరి ఉన్నారు. ఈ కార్యక్రమంలో గ్రామా సర్పంచ్ ఆంగోతు కవిత-మహబూబ్, అధ్యక్షులు వీరన్న, ఉప సర్పంచ్ నర్సింహా, సోషల్ మీడియా కో ఆర్డినేటర్ జూలూరి లెనిన్ గౌడ్, యూత్ నాయకులు శిరీష శ్రీకాంత్, కోట ప్రమోద్, బోడ హరి, భూక్యా రాజు, భద్రు తదితరులు పాల్గొన్నారు.

పార్థివదేహానికి పూలమాల వేసి నివాళులర్పించిన నాయిని

హనుమకొండ టౌన్, నవంబర్ 13, మనం న్యూస్ : హనుమకొండ 4వ డివిజన్ పెద్దమ్మగడ్డ కు చెందిన కాంగ్రెస్ పార్టీ నాయకులు హన్మకొండ డానీ, కరుణాకర్ తండ్రి హన్మకొండ సూర్యప్రకాష్ మరణించగా వారి పార్థివదేహానికి వరంగల్ పశ్చిమ నియోజకవర్గ కాంగ్రెస్ పార్టీ అభ్యర్థి నాయిని రాజేందర్ రెడ్డి పూలమాలవేసి నివాళులు అర్పించి వారి కుటుంబానికి ప్రగాఢ సానుభూతి తెలియజేశారు.

కలిసికట్టుగా పని చేసి కాంగ్రెస్ పార్టీని గెలిపించాలి

- మండల కాంగ్రెస్, సీపీఐ పార్టీల కోఆర్డినేషన్ సమావేశం..
- డాక్టర్.చందా సంతోష్ కుమార్,తుళ్ళూరి బ్రహ్మయ్య, బొల్లోజు అయోధ్య, పుల్లారెడ్డి..

కరకగూడెం, నవంబర్ 13, (మనం న్యూస్): కరకగూడెం మండల కేంద్రంలోని కాంగ్రెస్ పార్టీ కార్యాలయంలో మండల అధ్యక్షులు సయ్యద్ ఇక్బాల్ హుస్సేన్ అధ్యక్షతన మండల కాంగ్రెస్, సిపిఐ పార్టీల కోఆర్డినేషన్ సమావేశం నిర్వహించడం జరిగింది. ఈ యొక్క సమావేశానికి ముఖ్య అతిథులుగా టీపీసీసీ సభ్యులు, పినపాక నియోజకవర్గ కన్వీనర్ డాక్టర్ చందా సంతోష్ కుమార్, ఉమ్మడి ఖమ్మం జిల్లా డీసీసీబీ డైరెక్టర్ తుళ్ళూరి బ్రహ్మయ్య, సిపిఐ పార్టీ రాష్ట్ర కార్యవర్గ సభ్యులు బొల్లోజు అయోధ్య, సిపిఐ నియోజకవర్గ కార్యదర్శి పుల్లారెడ్డి హాజరయ్యారు.ఈ సందర్భంగా మండల కేంద్రంలో కాంగ్రెస్ పార్టీ అభ్యర్థి పాయం వెంకటేశ్వర్లు గెలుపే లక్ష్యంగా 6 గ్యారంటీలతో గడప గడపకి ప్రచారం చేపట్టారు. అనంతరం వారు మాట్లాడుతూ.కాంగ్రెస్, సిపిఐ పార్టీ నాయకులు, కార్యకర్తలు అందరూ కలిసికట్టుగా ఉండి ఐక్యమత్యంతో ప్రతి ఒక్కరూ కాంగ్రెస్ పార్టీ గెలుపే లక్ష్యంగా పనిచేయాలని పిలుపునిచ్చారు.తెలంగాణ ఇచ్చిన తల్లి సోనియా గాంధీ రుణం తీర్చుకోవాలంటే కాంగ్రెస్ పార్టీ హస్తం గుర్తుకు ఓటు వేసి గెలిపించాలని ప్రజలను కోరారు.తెలంగాణ ప్రజల కోసం కాంగ్రెస్ పార్టీ సోనియా గాంధీ ప్రకటించినటువంటి1. మహాలక్ష్మి2.రైతు భరోసా3.గృహ జ్యోతి4.ఇందిరమ్మ ఇండ్లు5.యువ వికాసం6. చేయూత ఈ 6 గ్యారంటీలను గడప గడపకు తెలియజేయలని సూచించారు. కాంగ్రెస్ పార్టీ కంచుకోట లాంటి పినపాక నియోజకవర్గ గడ్డమీద అందరూ కష్టపడి గతంలో లాగానే మళ్లి కాంగ్రెస్ పార్టీ జెండా ఎగరవేయాలని ఆదేశించారు.కేంద్ర,రాష్ట్ర ప్రభుత్వాలు చేసిన అరాచకపాలన, నియంతపాలనను ప్రజలు గమనించారని, కాంగ్రెస్ పార్టీకే ప్రజల మద్దతు ఉందని అటు దేశంలో ఇక్కడ రాష్ట్రంలో కాంగ్రెస్ పార్టీ అధికారంలోకి వస్తుందని ధీమా వ్యక్తం చేశారు. కాంగ్రెస్ పార్టీతోనే పేద బడుగు బలహీన వర్గాల ప్రజలకు,రైతులకు,నిరుద్యోగ యువతకు మంచి భవిష్యత్తు ఉంటుందని తెలిపారు.ఈ కార్యక్రమంలో పినపాక నియోజకవర్గ నాయకులు బట్టుపల్లి సర్పంచ్ తోలెం నాగేశ్వరరావు, రేగళ్ల సర్పంచ్ కుంజా వసంతరావు, ఉపసర్పంచ్ బాడిష లక్ష్మీనారాయణ,చిరుమల్ల ఉప సర్పంచ్ కొమరం వెంకటేశ్వర్లు, కరకగూడెం ఉప సర్పంచ్ రావుల రవి,మాజీ సర్పంచ్ పోలేబోయిన తిరుపతయ్య, నియోజకవర్గ మైనార్టీ ప్రెసిడెంట్ బషీరుద్దీన్, నియోజకవర్గ యూత్ జనరల్ సెక్రటరీ మిట్టపల్లి నితిన్, మండల సీనియర్ నాయకులు ఏట్టి నరసయ్య, మండల కిసాన్ కాంగ్రెస్ అధ్యక్షులు నాగ బండి వెంకటేశ్వర్లు, మండల సిపిఐ పార్టీ కార్యదర్శి వంగరి సతీష్, మండల యువజన అధ్యక్షులు కునుసోత్ సాగర్, మండల మహిళా అధ్యక్షురాలు చంద వెంకటరత్నమ్మ,మండల కార్యదర్శులు షేక్ రఫీ, చంద నాగేశ్వరరావు,మండల నాయకులు ఎర్ర సురేష్,జలగం కృష్ణ, నాయకులు, కార్యకర్తలు, యువకులు, అభిమానులు పాల్గొన్నారు..

బిఆర్ఎస్‌లో చేరికలు

మహబూబాబాద్, నవంబర్ 13, (మనం న్యూస్): మహబూబాబాద్ మున్సిపాలిటీ పరిధిలోని 24వ వార్డు లో స్థానిక కౌన్సిలర్ రాష్ట్ర నాయకులు మార్నేనివెంకన్న ఆధ్వర్యంలో పలువురు టిడిపి నేతలు సోమవారం టిఆర్ఎస్ పార్టీలో చేరారు. టిడిపి ఆవిర్భావం నుంచి ఇప్పటివరకు టిడిపిలోనే ఉంటూ మహబూబాద్ మేజర్ గ్రామపంచాయతీ రెండుసార్లు వార్డు నెంబర్ గా పని చేసిన మాజీ వార్డ్ నెంబర్ సంపత్ భీష్మ ఆధ్వర్యంలో 15 కుటుంబాలు టిఆర్ఎస్ పార్టీలో చేయడం జరిగింది. ఈ కార్యక్రమానికి ముఖ్యఅతిథిగా బిఆర్ఎస్ పార్టీ అభ్యర్థి శాసనసభ్యులు బానోత్ శంకర్ నాయక్ మరియు మున్సిపల్ చైర్మన్ పాల్వాయి రామ్మోహన్ రెడ్డి, పార్టీలోకి ఆహ్వానించడం జరిగింది. ఈ కార్యక్రమంలో వార్డు అధ్యక్షులు పిట్టల గోపాల్ మార్నేని కిరణ్, వద్ది నాగయ్య, పంజా కుమార్, తూము నాగరాజు, గుర్రాల శీను, బెజ్జు ఐలేష్, మంద మురళి, గూగుల్ నరేష్, పంజా సుమన్, పిట్టల వేణు,స్థానిక టిఆర్ఎస్ నాయకులు ఈ కార్యక్రమంలో పాల్గొన్నారు.

లక్ష్మీదేవిపల్లి బీఆర్ఎస్ ముఖ్యులతో ఎంపీ వద్దిరాజు ఇష్టాగోష్టి

- కలిసికట్టుగా ముందుకు సాగుతూ వనమాను గెలిపించాలి
- అభిప్రాయబేధాలు పక్కన పెట్టి పార్టీ కోసం పని చేయాలని హితవు

భద్రాద్రి కొత్తగూడెం, నవంబర్ 13, (మనం ప్రతినిధి): కొత్తగూడెం నియోజకవర్గం లక్ష్మీదేవిపల్లి బీఆర్ఎస్ ముఖ్యులతో ఎంపీ వద్దిరాజు ఇష్టాగోష్టిలో పాల్గొన్నారు. కొత్తగూడెం నియోజకవర్గ బీఆర్ఎస్ అభ్యర్థి, సీనియర్ శాసనసభ్యులు వనమా వెంకటేశ్వరరావును భారీ ఓట్ల మెజారిటీతో గెలిపించేందుకు అందరం కలిసికట్టుగా ముందుకు సాగుదామని రాజ్యసభ సభ్యులు వద్దిరాజు రవిచంద్ర పిలుపునిచ్చారు. ఎంపీ రవిచంద్ర సోమవారం ఉదయం లక్ష్మీదేవిపల్లి బీఆర్ఎస్ ముఖ్యులతో సుమారు గంటన్నరసేపు ఇష్టాగోష్టి జరిపారు.ఈ సందర్భంగా ఆయన మాట్లాడుతూ, తమ మధ్య నెలకొని ఉన్న అభిప్రాయబేధాలను పక్కనబెట్టి పార్టీ కోసం, కేసీఆర్ గురించి అంకితభావంతో పనిచేద్దామన్నారు. మీ కష్టనష్టాలలో పాలు పంచుకుంటానని, ఎల్లవేళలా అందుబాటులో ఉంటానని, తక్షణ సమస్యల పరిష్కారానికి తన వంతు కృషి చేస్తానని ఎంపీ రవిచంద్ర వారికి భరోసానిచ్చారు. ఎంపీ వద్దిరాజుతో సమావేశమైన వారిలో జేవీస్ చౌదరి,అన్వర్, లగడపాటి రమేష్, తాండ్ర కృష్ణార్జునులు, ఐకి సత్యనారాయణ, మహేష్, కొల్లి పద్మ తదితర ప్రముఖులు ఉన్నారు.

సిపిఐ అభ్యర్థి కూనంనేని గెలుపే మన ధ్యేయం

- కూనంనేని గెలుపుతోనే అభివృద్ధి సాధ్యం
- కాంగ్రెస్ పార్టీ పాల్వంచ మండల అధ్యక్షుడు గద్దల రమేష్

పాల్వంచ, నవంబర్ 13(మనం న్యూస్)ః కాంగ్రెస్ పార్టీ, సిపిఎం, టీజేఎస్ బలపరిచిన సిబిఐ అభ్యర్థి కూనంనేని సాంబశివరావును గెలిపిస్తే అభివృద్ధి సాధ్యమవుతుందని కాంగ్రెస్ పార్టీ మండల అధ్యక్షుడు, సర్పంచ్ గద్దల రమేష్ తెలిపారు. కూటమిలో భాగంగా సిపిఐ పార్టీకి టికెట్ కేటాయించినప్పటికీ, అందరం సహకరిస్తామని అన్నారు. అలాగే అన్ని పార్టీల సమక్షంలో కార్యకర్తలను కలుపుకొని సిపిఐ ఎమ్మెల్యే అభ్యర్థి కూనంనేని వెళ్తారని పేర్కొన్నారు. బిఆర్ఎస్ బిజెపి, పార్టీలను ఓడించాలంటే అందరూ గెలుపుకి సహకరించాలని తెలిపారు. కూనంనేని సాంబశివరావు గెలిస్తేనే అందరికీ న్యాయం జరుగుతుందని, అన్ని వర్గాల ప్రజలకు అన్ని సంక్షేమ పథకాలు అందుతాయని సోమవారం ఏర్పాటు చేసిన వేలేకరుల సమావేశం లో పేర్కొన్నారు. ఈ కార్యక్రమంలో ఎల్ఎండి కోఆర్డినేటర్ బుద్ధి కిషోర్, టౌన్ యూత్ అధ్యక్షులు,అధ్యక్షులు మధు, గిరిప్రసాద్, ఎస్సీ సెల్ అధ్యక్షులు ప్రసాద్, గ్రామ అధ్యక్షులు మల్లయ్య, రాము నాయక్, హనుమంత్, సతీష్, రాములు, తదితరులు పాల్గొన్నారు.

కారు గుర్తుపై ఓటేసి ఆశీర్వదించండి

- అండగా నిలబడి అభివృద్ధిని చూపిస్తా
- దళిత కుటుంబాలకు అండగా నిలిచిన ఏకైక నాయకుడు కేసీఆర్

చింతకాని, నవంబర్ 13, (మనం న్యూస్): కారు గుర్తుపై ఓటేసి ఆశీర్వదించాలని బిఆర్ఎస్ మధిర అభ్యర్థి లింగాల కమల్‌రాజు కోరారు. చింతకాని మండలం సీతంపేట, తిమ్మినేనిపాలెం, తిరుమలాపురం గ్రామాల్లో కొండబాల కోటేశ్వరరావుతో కలిసి ఎన్నికల ప్రచారం నిర్వహించారు. ఈ సందర్భంగా కమల్‌రాజు మాట్లాడుతూ తెలంగాణ రాష్ట్ర ఏర్పాటు తర్వాత బీఆర్ఎస్ ప్రభుత్వంలోనే కెసిఆర్ సహకారంతోనే చింతకాని మండలం వ్యాప్తంగా అభివృద్ధి పనులు పూర్తి చేసుకున్నామన్నారు. దళిత కుటుంబాలకు అండగా నిలిచిన ఏకైక నాయకుడు కేసీఆర్ అని, మండలం మొత్తం ప్రతి కుటుంబానికి దళిత బంధు అందించిన బిఆర్ఎస్ కారు గుర్తుపై ఓటేసి అండగా నిలవాలని కోరారు. తిరిగి మళ్లీ అధికారంలోకి రాగానే అర్హులైన పేద మహిళలందరికీ రూ.400 రూపాయలకే గ్యాస్ సిలిండర్ అందిస్తామన్నారు. అలానే కేసీఆర్ బీమా ప్రతి ఇంటికి ధీమా కింద రూ 5 లక్షల రూపాయల వరకు బీమా సౌకర్యం కల్పిస్తామన్నారు. సౌభాగ్య లక్ష్మి పథకం కింద అర్హులైన మహిళలందరికీ రూ.3000 వేల రూపాయలు జీవన భృతి అందిస్తామని పేర్కొన్నారు ఆరోగ్య రక్ష కింద రూ.15 లక్షల రూపాయల వరకు ఆరోగ్యశ్రీని వర్తింప చేస్తామని తెలిపారు. రైతు బంధు, రైతు బీమా, కల్యాణ లక్ష్మి, షాదీ ముబారక్, కేసిఆర్ కిట్, రెట్టింపు ఆసరా పెన్షన్లు, నిరంతర విద్యుత్ సరఫరా, రైతన్నలకు ఉచిత విద్యుత్ సరఫరా లాంటి ఎన్నో అద్భుతమైన సంక్షేమ పథకాలను రాష్ట్రంలో అమలు చేసి ప్రతి ఇంటికి అందించిన ఘనత కేసీఆర్‌దేనన్నారు కెసిఆర్ పాలనలో తెలంగాణ రాష్ట్రాన్ని దేశానికి ఆదర్శంగా నిలిచిందన్నారు. దేశంలో ఏ రాష్ట్రంలో లేని విధంగా 24 గంటలు పాటు విద్యుత్ సరఫరా అందించిన రాష్ట్రం ఒక తెలంగాణ మాత్రమే అన్నారు. కారు గుర్తుపై ఓటు వేసి అభివృద్ధి, సంక్షేమంలో దేశానికి ఆదర్శంగా తెలంగాణ రాష్ట్రాన్ని నిల్పిన కేసీఆర్‌కి మద్దతుగా నిలవాలని పిలుపునిచ్చారు. ఈ ప్రచార కార్యక్రమంలో పలువురు ప్రజాప్రతినిధులు, పార్టీ నాయకులు, కార్యకర్తలు పాల్గొన్నారు.

కేసీఆర్‌తోనే సమగ్రాభివృద్ధి

- వైరా బిఆర్ఎస్ అభ్యర్థి బానోత్ మదన్ లాల్
- మండలంలో విస్తృతంగా ఎన్నికల ప్రచారం

ఏన్కూరు, నవంబర్ 13, (మనం న్యూస్): తెలంగాణ రాష్ట్రం సీఎం కేసీఆర్ తోనే సమగ్రాభివృద్ధి చెందుతుందని వైరా బిఆర్ఎస్ అభ్యర్థి, మాజీ ఎమ్మెల్యే బానోత్ మదన్ లాల్ అన్నారు. సోమవారం ఏన్కూరు మండలంలోని నూకలంపాడు, జన్నారం, జన్నారం ఎస్టీ కాలనీ, కోనాయిపాలెం, గార్లఒడ్డు, ఏన్కూరు, టిఎల్ పేట గ్రామాల్లో విస్తృతంగా ఎన్నికల ప్రచారం నిర్వహించారు. ఇంటింటికి తిరుగుతూ, ఎన్నికల మేనిఫెస్టోను, బిఆర్ఎస్ అభివృద్ధి, సంక్షేమ పథకాలను ఓటర్లకు వివరించారు. ఈ సందర్భంగా మదన్ లాల్ మాట్లాడుతూ.. పోరాడి సాదించుకున్న తెలంగాణాను సీఎం కేసీఆర్ దేశంలోనే నెంబర్ వన్‌గా నిలిపారన్నారు. ధరణి, రైతుబంధు, రైతుబీమా, కల్యాణ లక్ష్మి, షాదీ ముబారక్, మిషన్ భగీరథ, 24 గంటల ఉచిత విద్యుత్, దళితబంధు, బీసీ బంధు వంటి అనేక సంక్షేమ పథకాలను సీఎం కేసీఆర్ ప్రవేశపెట్టారన్నారు. బిఆర్ఎస్ ప్రభుత్వాన్ని మరోసారి ఆదరించాలని కోరారు. ఈ కార్యక్రమంలో జడ్పిటిసి బాదావత్ బుజ్జి, దిశా జిల్లా కమిటీ సభ్యులు బాదావత్ బాలాజీ, పార్టీ మండల అధ్యక్షుడు బానోతు సురేష్ నాయక్, గార్లఒడ్డు దేవాలయ అభివృద్ధి కమిటీ చైర్మన్ భూక్య చందులాల్, ఎంపీటీసీ వాసిరెడ్డి వెంకటేశ్వర్లు, సర్పంచులు భూక్య శివ, చిర్రా రుక్మిణి, వర్స మల్లేష్, భూక్య విజయకుమారి, భూక్య కాంతి బాలాజీ, గూగులోతు ప్రసాద్, ఉప సర్పంచులు నామా వెంకయ్య, వేముల రమేష్ బాబు, నాయకులు యండ్రాతి మోహన్ రావు, పొన్నం హరికృష్ణ, ఏరువ నవీన్, చిర్రా వెంకన్న, పఠాన్ జలాల్ ఖాన్, చీటి కోటేశ్వరరావు, ముదిగొండ నాగేశ్వరరావు, పిల్లలమరి రాంబాబు, పూర్ణకంటి నాగరాజు, అజ్మీర రైలు, శంకర్, షేక్ నజీర్ తదితరులు పాల్గొన్నారు.

భద్రాదిపై చిన్న చూపెందుకు...?

- పది కిలోమీటర్ల దూరంలో ఎన్నికల సభకు వస్తావ్
- రామయ్యను దర్శించుకోవాలన్న సోయి లేదా కేసీఆర్
- భద్రాచలానికి వస్తే ప్రజలు గల్లా పట్టి నిలదీస్తారన్న భయమా
- సిఎం సభ పెట్టించలేని తెల్లం వెంకట్రావు అభివృద్ధి చేస్తాడా
- భద్రాచలం ఎంఎల్ఏ, కాంగ్రెస్ అభ్యర్థి పొదెం వీరయ్య

భద్రాచలం ,నవంబర్ 14 (మనం న్యూస్)ః దక్షిణ అయోధ్య అయిన భద్రాచలం ప్రాంతం అంటే నీకెందుకు అంత చిన్నచూపు అంటూ కేసీఆర్‌ను భద్రాచలం ఎంఎల్ఏ, కాంగ్రెస్ అభ్యర్థి పొదెం వీరయ్య ప్రశ్నించారు. 15 రోజుల్లో మూడుసార్లు జిల్లా పర్యటనకు వచ్చిన సిఎం కేసీఆర్‌కు రామయ్యను దర్శించుకోవడానికి సమయం లేదా అని ప్రశ్నించారు. భద్రాచలం మీద ఉన్న ప్రేమ ఇదేనా, భద్రాచల రామయ్య మీద ఉన్న నిబద్ధత ఇదేనా, రామయ్య నే పట్టించుకోని వాడు, ఈ ప్రాంత ప్రజలను, సమస్యలను పట్టించుకుంటాడా ఒక్కసారి ఆలోచించండంటూ నియోజకవర్గ ప్రజలను ఎంఎల్ఏ కోరారు. భద్రాద్రి రాముడు, తెలంగాణ దేవుడు అంటూ ఆనాటి తెలంగాణ ఉద్యమంలో ప్రతి గొంతుక నినాదంగా రామయ్య పేరుని ఉచ్చరించారని, భద్రాద్రి రామయ్య లేనిది తెలంగాణ మాకు అవసరం లేదనే కదా తెలంగాణ ప్రజలందరం కొట్లాడి తెచ్చుకున్నామని, అలాంటి భద్రాచలంపై ముఖ్యమంత్రి కేసీఆర్ వివక్ష చూపుతున్నారని ఆయన విమర్శించారు. ఓట్లు అడగటానికి వచ్చే బిఆర్ఎస్ నాయకులను ఈ విషయంపై నిలదీయండని ప్రజలను ఎమ్మెల్యే కోరారు. భద్రాచలానికి కేవలం 5 కిలోమీటర్ల దూరంలో జరిగే ఎన్నికల సభకు కేసీఆర్ ను తెచ్చుకోవడం చేతనవుతుంది కానీ, అదే కేసీఆర్ ని రామయ్య పాదాల దగ్గరకు ఎందుకు తీసుకురాలేకపోతున్నా రంటూ ఓట్ల కోసం వచ్చే బీఆర్ఎస్ నాయకులను నిలదీసి అడగాలని కోరారు. టిఆర్ఎస్ పార్టీ అధికారంలో ఉండి ఎన్ని సంవత్సరాలలో, రామయ్య కి పట్టు వస్త్రాలు సీఎం హోదాలో తీసుకురాని కేసీఆర్, కనీసం ఎన్నికల టైం లో కూడా భద్రాచల ప్రాంతానికి రాలేదంటే, రేపు మళ్లీ గెలిస్తే భద్రాచల ప్రాంతాన్ని కన్నెత్తైనా చూస్తాడా అని ప్రశ్నించారు. మాయ మాటల దొర కేసీఆర్ కు, దొర బానిసగా మన దగ్గరికి వస్తున్న బిఆర్ఎస్ అభ్యర్థి తెల్లం వెంకట్రావుకు ఈ ఎన్నికల్లో ఓడించి సరైన బుద్ధి చెప్పాలని ప్రజలను కోరారు.

ఎవరు ఎన్ని కుట్రలు చేసిన పాలకుర్తి గడ్డ మీద గెలిచేది కాంగ్రెస్సే

తొర్రూరు, నవంబర్ 13, (మనం న్యూస్): పాలకుర్తి నియోజకవర్గం ఎమ్మెల్యే అభ్యర్థి యశస్విని రెడ్డి నామినేషన్ ఆమోదించిన సందర్భంగా పాలకుర్తి నియోజకవర్గ యువజన కాంగ్రెస్ పక్షాన శాలువాతో సన్మానించారు. ఈ సంద్భంగా యశస్విని రెడ్డి మాట్లాడుతూ ఎవరు ఎన్ని కుట్రలు చేసినా పాలకుర్తి సోమేశ్వర స్వామి ఆశీస్సులతో పాలకుర్తి గడ్డ మీద గెలిచేది కాంగ్రెస్సే అని అన్నారు. పాలకుర్తి నియోజకవర్గ అభ్భిద్ధి కాంగ్రెస్ పార్టీతోనే సాధ్యమన్నారు. స్థానికేతరుడైన దయాకర్ రావును ఓట్లతో ఓడించి పర్వతగిరికి సాగనంపాలని పిలుపునిచ్చారు. ఈ ఎన్నికలలో కాంగ్రెస్ పార్టీ గెలుపు కోసం కార్యకర్తలు కష్టపడి పని చేయాలని అన్నారు. ఈ కార్యక్రమంలో పాలకుర్తి నియోజకవర్గ యువజన కాంగ్రెస్ అధ్యక్షులు ధరావత్ రాజేష్ నాయక్, పాలకుర్తి మండల యువజన కాంగ్రెస్ అధ్యక్షులు మాదాసు హరీష్, పాలకుర్తి నియోజకవర్గ యువజన కాంగ్రెస్ ఉపాధ్యక్షులు గోనె మహేందర్ రెడ్డి, నాయకులు రమేష్, లోంక సురేష్ తదితరులు పాల్గొన్నారు.

ధాన్యం కొనుగోలు కేంద్రాలలో రైతులకు ఇబ్బందులు లేకుండా చూడాలి

సూర్యాపేట టౌన్ నవంబర్ 13, మనం న్యూస్: వానకాలం రైతులు పండించిన పంటను విక్రయించేందుకు ప్రభుత్వ కొనుగోలు కేంద్రాలకు వచ్చే కర్షకులకు ఎలాంటి ఇబ్బందులు తలెత్తకుండా మౌళిక వసుతులు కల్పించాలని జడ్పీ చైర్ పర్సన్ గుజ్జ దీపిక అన్నారు. సోమవారం జిల్లా పరిషత్ కార్యాలయంలో నిర్వహించిన సర్వసభ్య సమావేశానికి అధ్యక్షత వహించారు. ఈ సందర్భంగా మాట్లాడుతూ..... గ్రామాలలో నెలకొన్న సమస్యలు, శిథిలావస్థలో ఉన్న విద్యుత్ స్తంభాలను గుర్తించి వాటిని సరిచేయాలని విద్యుత్ అధికారులకు సూచించారు. గ్రామాలలో పిహెచ్‌సి, పల్లె దవఖానలలో ప్రజలకు ఆరోగ్య సేవల విషయంలో ఏలాంటి ఇబ్బందులు రాకుండా చూసుకోవాలని తెలిపారు. అధికారులు సమావేశానికి తప్పకుండా రావాలని, రాని పరిస్థితిలో ఉంటే తప్పకుండా కార్యాలయానికి, తనకు తెలపాలన్నారు. ఈ సందర్భంగా ప్రజా ప్రతినిధులు మాట్లాడుతూ..... రైతులు తమ పంటపోలాల్లో వినియోగించిన సీడ్స్ విషయంలో నష్టపోయిన వారికి వ్యవసాయ శాఖ అధికారులు పరిహారం, ఇటీవల కురిసిన వర్షాలకు కోతకు వచ్చిన పంటపోలాలు నెలకు ఒరిగిపోయాయని వారికి పరిహారం చెల్లించాలని, గ్రామశాఖలో పని చేసే సిబ్బందికి జీతాలు కొన్ని నెలలుగా ఇవ్వడంలేదని, చాలా ఏళ్లుగా పని చేస్తున్న సిబ్బందిని కొంతమందిని సర్పంచ్‌లు ఇష్టానుసారంగా తీసివేస్తున్నారని హుజుర్‌నగర్ జడ్పీటిసి, ఎంపిపి సైదిరెడ్డి, శ్రీనివాస్‌లు సభదృష్టికి తీసుకువచ్చారు. అదేవిధంగా రైతుబంధు గురించి అడుగగా ఈ నెల చివరి వరకు వస్తుందని వ్యవసాయఅధికారి తెలిపారు. ఈ కార్యక్రమంలో జడ్పీ సిఈఓ సురేష్, ప్రజా ప్రతినిధులు, ఆయా శాఖల అధికారులు పాల్గొన్నారు.

హైదరాబాద్‌లో ఉండే వ్యక్తి లోకల్ ఎలా అవుతాడు....!

ఖమ్మం రూరల్, నవంబర్ 13, (మనం న్యూస్): హైదరాబాద్‌లో స్థిరపడి రాజకీయ లబ్దికోసం తిరిగి వస్తే ఆ వ్యక్తి లోకల్ ఎలా అ వుతాడని... ఇప్పుడు మళ్లీ ఓడిపోతే హైదరాబాద్‌కు తిరిగి వెళ్లి పోతా డని పాలేరు నియోజకవర్గ కాంగ్రెస్ పార్టీ అభ్యర్థి పొంగులేటి శ్రీనివా స రెడ్డి స్థానిక ఎమ్మెల్యే కందాలను ఉద్దేశించి ఘాటు వ్యాఖ్యలు చేశా రు. ఖమ్మం రూరల్ మండలంలోని రాజీవ్ స్వగృహాకాలనీలో సోమ వారం ఏర్పాటు చేసిన ఆత్మీయ సమ్మేళనంలో ముఖ్యఅతిథిగా హాజరై న ఆయన మాట్లాడుతూ ఇందిరమ్మ రాజ్యంతోనే అందరి బతుకుల కు వెలుగులు వస్తాయన్నారు. ఈసారి అధికారంలోకి వచ్చేది పక్కా కాంగ్రెస్ ప్రభుత్వమేనని తెలిపారు. ఈ విషయాన్ని ఎవరిని అడిగినా చెబుతారని పేర్కొన్నారు. రాష్ట్రంలోనే కాంగ్రెస్ పార్టీకి అత్యధిక మెజా రిటీ వచ్చేలా తనకు ఓటు వేసి గెలిపించాలని కోరారు. ఈ కార్యక్ర మంలో టీపీసీసీ సభ్యులు రాయల నాగేశ్వ రరావుఉన్నారు.

నిరుద్యోగులంతా ఏకం కావాలిః వట్టె

సూర్యాపేట టౌన్ నవంబర్ 13, మనం న్యూస్: అవినీతి ప్రభుత్వాన్ని కూలదోయడానికి నిరుద్యోగులంతా ఏకంకావాలని బిఎస్పీ ఎమ్మెల్యే అభ్యర్థి వట్టె జానయ్య యాదవ్ అన్నారు. సోమవారం జిల్లా కేంద్రంలోని పార్టీ కార్యాలయంలో వివిధ పార్టీలకు చెందిన కార్యకర్తలు ఆయన సమక్షంలో చేరారు. ఈ సందర్భంగా మాట్లాడుతూ..... ప్రజల కోసం ఏదైనా చేయాలని మంత్రిని అడిగితే తనపై అక్రమ కేసులు బనాయించి బెదిరింపులకు పాల్పడుతున్నారని ఆవేదన వ్యక్తం చేశారు. ఆర్ఎస్ ప్రవీణ్‌ను సిఎంగా గెలిపిస్తే ప్రజలందరికి నాణ్యమైన విద్య, వైద్యం అందించేందుకు కృషి చేస్తారని అన్నారు. 26వేల కోట్ల రూపాయలను నిరుద్యోగుల నుంచి వసూలు చేసిన దొంగ ప్ర భుత్వాన్ని గద్దె దించాలన్నారు. నిరుద్యోగులందరు రాబోయే ఎన్నికల్లో ఏనుగు గుర్తును ఓటు వే సి గెలిపించాలని కోరారు. నియోజకవర్గంలోని పలు మండలాలు, పట్టణానికి చెందిన పలువురు పార్టీ కండువ కప్పుకున్నారు.

అసలు సవాల్ వాళ్లతోనే..!

• ఐసీసీ టోర్నీలలో భారత్-కివీస్ పోరులో ఎడ్జ్ ఎవరికి..?

భారత్ వేదికగా జరుగుతున్న వన్డే వరల్ కప్లో లీగ్ దశ పోటీలు ముగిసి మరో రెండు రోజుల్లో నాకౌట్ పోటీలు మొదలుకానున్నాయి. పాయింట్ల పట్టికలో అగ్రస్థానంలో ఉన్న భారత్.. నాలుగో స్థానంలో ఉన్న న్యూజిలాండ్తో ఈనెల 15న ముంబైలోని వాంఖేడే వేదికగా తొలి సెమీస్లో తల పడనుంది. ఐసీసీ టోర్నీలలో భారత్కు కివీస్పై రికార్డు ఎలా ఉంది..? ఇండియా - న్యూజి లాండ్ మధ్య ఐసీసీ టోర్నీలలో ఆధిపత్యం ఎవరిది..? వంటి విషయాలు ఇక్కడ చూద్దాం.

వన్డే వరల్ కప్లలో..

తొలి వన్డే వరల్ కప్ జరిగిన 1975 నుంచి భారత్.. న్యూజిలాండ్లు తలపడుతున్నాయి. ఈ ఇరు జట్ల మధ్య 10 మ్యాచ్లలో భారత్ నాలుగు గెలవగా కివీస్ ఐదు గెలిచింది. ఒక మ్యాచ్ వర్షం కారణంగా రద్దు అయింది. 1975, 1979లలో భారత్పై కివీస్ పైచేయి సాధించగా భారత్ తొలిసారి వన్డే వరల్ కప్ గెలిచిన 1983లో రెండు మ్యాచులలో కివీస్ను ఓడించింది. కానీ ఆ తర్వాత 1992, 1999లలో మళ్లీ న్యూజిలాండ్ గెలిచింది. 2003లో భారత్ విజయం సాధించింది. 2019లో గ్రూప్ దశలో ఇరు జట్ల మధ్య మ్యాచ్ వర్షం కారణంగా రద్దు అయింది. కానీ సెమీస్ మ్యాచ్ను మాత్రం భారత అభిమానులు ఇప్పట్లో మరిచిపోరు. ధోని రనౌట్తో భారత విజయావకాశాలు కుప్పకూ లాయి. ఆ మ్యాచ్లో తొలుత బ్యాటింగ్ చేసిన కివీస్.. నిర్ణీత 50 ఓవర్లలో 239 పరుగులే చేసింది. లక్ష్య ఛేదనలో భారత్.. 49.3 ఓవర్లలో 221 పరుగులకు ఆలౌట్ అయింది. ఫలితంగా కివీస్ 18 పరుగులు తేడాతో విజయం సాధించింది.

ఛాంపియన్స్ ట్రోఫీలోనూ..

భారత్-న్యూజిలాండ్లు ఛాంపియన్స్ ట్రోఫీలో ఒక్కసారి మాత్రమే తలపడ్డాయి. 1998 ఎడిషన్లో ఇరుజట్ల మధ్య ఫైనల్ జరిగింది. కానీ ఫైనల్లో భారత్కు ఓటమి తప్పలేదు.

పొట్టి ఫార్మాట్లలో..

టీ20 వరల్ కప్లలో కివీస్.. భారత్పై పూర్తి ఆధిపత్యం ప్రదర్శించింది. ఇప్పటివరకూ టీ20 ప్రపంచకప్లలో ఇరు జట్ల మధ్య మూడు మ్యాచ్లు జరుగగా మూడింటిలోనూ కివీస్ దే విజయం.

టెస్ట్ ఛాంపియన్షిప్లో..

2019లో భారత్ను దెబ్బ కొట్టిన కివీస్.. మరోసారి 2021 వరల్ టెస్ట్ ఛాంపియన్షిప్లో కూడా షాకిచ్చింది. ఆ ఏడాది ఇంగ్లండ్లో జరిగిన డబ్ల్యూటీసీ ఫైనల్స్లో భారత్ను ఓడించి టైటిల్ను సొంతం చేసుకుంది.

2023లో..

కివీస్పై భారత్కు ఘనమైన రికార్డు లేకున్నా ప్రస్తుతం స్వదేశంలో టీమిండియా అదర గొడుతోంది. గ్రూప్ దశలో అపజయమే లేని భారత్.. కొద్దిరోజుల క్రితమే ధర్మశాల వేదికగా జరి గిన మ్యాచ్లో ఆ జట్టును ఓడించింది. రోహిత్, గిల్, కోహ్లీ, శ్రేయస్, రాహుల్లు ఫామ్లో ఉండటం.. పేస్ త్రయం షమీ, సిరాజ్, బుమ్రాలతో పాటు స్పిన్నర్లు కుల్దీప్, రవీంద్ర జడేజాలు జోరు మీదున్నారు. ఈ జోరు ఇలాగే కొనసాగితే ఐసీసీ టోర్నీలలో కివీస్ గండాన్ని దాటడం పెద్ద కష్టమేమీ కాదు.

భారత్-కివీస్ సెమీస్ పోరులో వర్షం పడితే..?

మ్యాచ్ రద్దైతే ఫైనల్ చేరేదెవరు..?

వన్డే వరల్ కప్లో భాగంగా ఈనెల 15న భారత జట్టు.. ముంబైలోని ప్రఖ్యాత వాంఖెడే స్టేడియంలో న్యూజిలాండ్తో తొలి సెమీఫైనల్లో ఆడనుంది. ఇప్పటికే ఇరు జట్లూ ముంబైకి చేరుకుని ప్రాక్టీస్ షురూ చేశాయి. బుధవారం జరుగబోయే ఈ మ్యాచ్కు వర్షం ముప్పు ఉందా..? ఒకవేళ వర్షం పడితే మ్యాచ్ రద్దు కావాల్సిందేనా..? ఈ మ్యాచ్కు రిజర్వ్ డే ఉందా..? వర్షం వల్ల మ్యాచ్ రద్దైతే ఫైనల్ చేరేది ఎవరు..? వంటి వివరాలు ఇక్కడ చూద్దాం.

వాతావారణం ఇలా..

తొలి సెమీస్ జరుగబోయే వాంఖెడేలో బుధవారం వర్షం కురిసే అవకాశాలైతే లేవని 'వెదర్.కామ్' స్పష్టం చేసింది. ఆ రోజంతా వాతావరణం తేమగా ఉంటుందని, వేడి ఉష్ణో గ్రతలు అధికంగా ఉంటాయని తెలిపింది. బుధవారం పగటి ఉష్ణోగ్రతలు 35 సెంటిగ్రేడ్ల నుంచి 25 సెంటిగ్రేడ్ మధ్య ఉండనున్నాయని పేర్కొంది. మ్యాచ్ జరిగే మధ్యాహ్నం రెండు గంటల నుంచి రాత్రి పది గంటల దాకా వర్షం కురిసే అవకాశాలైతే ససేమిరా లేవని తేట తెల్లం చేసింది. అయితే పగటి పూట తేమ 35 శాతంగా ఉండగా చీకటి పడే కొద్దీ పెరగ నుంది. రాత్రి 7 గంటలకు 55 శాతం, పదిగంటలకు 57 శాతం ఉండనుందని వాతావరణ శాఖ వెల్లడించింది.

ఒకవేళ వర్షం పడితే..?

బుధవారం వాంఖెడేలో వర్షం పడే అవకాశాలు లేకున్నా ఒకవేళ ప్రకృతి ప్రతాపం చూపిస్తే మాత్రం నాకౌట్ మ్యాచ్ల (రెండు సెమీస్, ఒక ఫైనల్)కు రిజర్వ్ డే ఉంది. ఒకవేళ బుధవారం వర్షం కారణంగా ఆట సాగకపోయినా గురువారం మ్యాచ్ నిర్వహిస్తారు. గురు వారం కూడా ఆట సాధ్యం కాకుంటే మాత్రం పాయింట్ల పట్టిక ఆధారంగా విజేతను నిర్ణయి స్తారు. అలా జరిగితే భారత్కే ఫైనల్ చేరే అవకాశాలుంటాయి. లీగ్ దశలో ఆడిన తొమ్మిదిం టిలో తొమ్మిది గెలిచిన భారత్.. 18 పాయింట్లతో అగ్రస్థానంలో ఉండగా 9 మ్యాచ్లలో ఐదు మాత్రమే గెలిచిన కివీస్కు 10 పాయింట్లున్నాయి. 2019 వన్డే వరల్ కప్ సెమీఫైనల్లో కూడా ఈ రెండు జట్ల మధ్యే తొలి సెమీస్ జరిగింది. వర్షం కారణంగా రిజర్వ్ డేకు మారిన ఆ మ్యాచ్లో పలితం భారత్కు అనుకూలంగా రాలేదు.

వరల్డ్ కప్ వైఫల్యం..
పాక్ బౌలింగ్ కోచ్ రాజీనామా

వన్డే వరల్డ్ కప్లో భారీ అంచనాలతో బరిలోకి దిగి కనీసం లీగ్ దశ కూడా దాటకుండా ఇంటిబాట పట్టిన పాకిస్తాన్ క్రికెట్ జట్టుకు ఊహించని షాక్ తగిలింది. ఆ జట్టు బౌలింగ్ కోచ్గా ఉన్న సౌతాఫ్రికా మాజీ పేసర్ మోర్నీ మోర్కెల్.. తన బాధ్యతల నుంచి తప్పుకున్నాడు. వరల్ కప్ ముగిసి బాబర్ సేన పాకిస్తాన్లో ల్యాండ్ అయ్యాక మోర్నీ ఈ నిర్ణయం తీసుకున్నాడు. ఈ ఏడాది జూన్లో పాకిస్తాన్ జట్టుతో కలిసిన మోర్నీ.. ఆరు నెలలు కూడా గడవకుండానే తన బాధ్యతల నుంచి విరమించాడు.

ప్రపంచకప్లో పాకిస్తాన్ తొమ్మిది మ్యాచ్లలో నాలుగింట మాత్రమే విజయం సాధించి ఐదు మ్యాచ్లలో ఓడి పాయింట్ల పట్టికలో ఐదో స్థానంతో సరిపెట్టుకుంది. గతనెలలో అహ్మదాబాద్ వేదికగా భారత్తో ముగిసిన మ్యాచ్లో ఓడిన తర్వాత పాక్ వరుసగా మూడు మ్యాచ్లలో అపజయాల పాలైంది. తర్వాత కివీస్తో గెలిచినా చివరి మ్యాచ్లో ఇంగ్లండ్ చేతిలో కంగుతింది. ఈ టోర్నీలో పాకిస్తాన్ బ్యాటింగ్ కంటే బౌలింగ్ వైఫల్యమే ఆ జట్టును నిండా ముంచింది. పాక్ ప్రధాన బౌలర్లుగా ఉన్న షహీన్ అఫ్రిది, హరీస్ రౌఫ్లతో పాటు పలు మ్యాచ్లలో ఆడిన హసన్ అలీ, మహ్మద్ వసీం (జూనియర్)లు భారీ పరుగులిచ్చుకున్నారు. ముఖ్యంగా హరీస్ రౌఫ్ అయితే ఈ టోర్నీలో ఏకంగా 500కు పైగా పరుగులిచ్చి ఒక వరల్డ్ కప్ ఎడిషన్లో అత్యధిక పరుగులు సమర్పించుకున్న బౌలర్గా చెత్తరికార్డు నమోదు చేశాడు. పేసర్లతో పాటు స్పిన్నర్లు కూడా భారత పిచ్లపై ఏమాత్రం ప్రభావం చూపలేదు. బౌలర్ల వైఫల్యంతో పాకిస్తాన్ మాజీలు మోర్నీ మోర్కెల్ విమర్శలు గుప్పించారు. వసీం అక్రమ్తో పాటు ముస్తాక్ అహ్మద్ వంటి ఆటగాళ్లు పాక్ బౌలింగ్పై ఆగ్రహం వ్యక్తం చేయడంతో మోర్నీ తన పదవి నుంచి తప్పుకున్నాడు. కాగా మోర్నీ రాజీనామాను పాకిస్తాన్ క్రికెట్ బోర్డు (పీసీబీ) అంగీకరించింది. పాకిస్తాన్ జట్టు తమ తర్వాత మ్యాచ్లను ఆస్ట్రేలియాతో ఆడనుంది. రాబోయే నెలలో బాబర్ సేన.. ఆస్ట్రేలియాలో మూడు మ్యాచ్లు టెస్టు సిరీస్ ఆడాల్సి ఉంది.

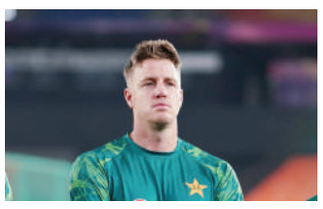

మనం సినిమా
manamcinema

ముగిసిన చంద్రమోహన్ అంత్యక్రియలు

టాలీవుడ్ ప్రముఖ నటుడు చంద్రమోహన్ అంత్యక్రియలు ముగిశాయి. హైదరాబాద్లోని పంజాగుట్ట శ్మశానవాటికలో చంద్రమోహన్ కుటుంబ సభ్యులు, అభిమానులు, సినీ ప్రముఖుల సమక్షంలో సంప్రదాయాల ప్రకారం అంతిమ సంస్కారాలు పూర్తయ్యాయి. అంతకుమందు ఫిల్మ్నగర్లోని ఆయన నివాసం నుంచి అంతిమయాత్ర ప్రారంభమైంది. కుటుంబసభ్యులు, పలువురు సినీ ప్రముఖులు, అభిమానులు పెద్ద సంఖ్యలో అంతిమయాత్రలో పాల్గొని చంద్రమోహన్కు కడసారి వీడ్కోలు పలికారు. అనంతరం పంజాగుట్టలోని శ్మశాన వాటికలో అంత్యక్రియలు జరిపారు. కొంతకాలంగా అనారోగ్యంతో బాధపడుతున్న చంద్రమోహన్ అపోలో దవాఖానలో చికిత్స పొందుతూ శనివారం తుదిశ్వాస విడిచిన విషయం తెలిసిందే. ఆయన మృతి పట్ల ఇండియన్ ఫిలిం ఇండస్ట్రీతో పాటు వివిధ సినీ పరిశ్రమల ప్రముఖులు తీవ్ర దిగ్భ్రాంతి వ్యక్తం చేశారు. చంద్రమోహన్ ఎన్నో మరుపురాని సినిమాలతో సినీ ప్రేక్షకుల హృదయాల్లో చిరస్థాయిగా జీవించి ఉంటారని గుర్తు చేసుకున్నారు.

కీర్తిసురేశ్ అందాలకు మతిపోవాల్సిందే
ఛమ్‌కీలా చీరకట్టి..

మూవీ లవర్స్కు పెద్దగా ఇంట్రడక్షన్ అవసరం లేని నటి కీర్తిసురేశ్ . మహానటి సినిమాతో నేషనల్ అవార్డు అందుకున్న ఈ భామ తెలుగు, తమిళ, మలయాళ భాషల్లో సినిమాలు చేస్తూ ఫుల్ బిజీగా మారిపోయింది. ఈ ఏడాది దసరా సినిమాలో వెన్నెల పాత్రతో మరోసారి తెలుగు ప్రేక్షకులకు ఫిదా చేసింది. మామన్నన్తో మంచి హిట్టందుకుంది. సోషల్ మీడియాలో చురుకుగా ఉండే కీర్తిసురేశ్ ఎక్కువగా సంప్రదాయ వస్త్రధారణలో కనిపించేందుకు ఇష్టపడుతుందని తెలిసిందే. తాజాగా ఈ బ్యూటీ చీరకట్టులో నెట్టింట అందాలు ఆరబోస్తోంది. దసరాలో ఛమ్ కీలా అంగీలేసి పాటను గుర్తు చేస్తూ ఛమ్ కీలా చీరకట్టులో ధగధగ మెరుస్తూ నెటిజన్లను కట్టిపడేస్తుంది. పసుపురంగు చీరలో పడుచుదనం ఉట్టిపడేలా కనిపిస్తున్న కీర్తిసురేశ్ ఫొటోలు కుర్రకారుకు కంటిమీద కునుకు లేకుండా చేస్తున్నాయి. కీర్తిసురేశ్ తమిళంలో నాలుగు సినిమాలు చేస్తుండగా.. అన్నీ షూటింగ్ దశలో ఉన్నాయి.

Printed and Published by VUPPARI RAMESH KUMAR on behalf of Navatharam Publications Private Limited, Printed at Nava Telangana Printers Private Limited, Near Manair Hanuman Temple, Godhavarikhani Bypass Road, Housing Board Colony, Karimnagar. 505001, Telangana. Published From H.No:6-3-864/4/B, SBN Arcade, 2nd Floor, Green lands, Opp: Green Park Hotel, Hyderabad - 500016 Telangana State, EDITOR: VUPPARI RAMESH KUMAR. RNI Reg No.TELTEL/2017/73893. E-mail Id: editor@manamnews.com.